

GisFrot

Programa de Melhoria da Qualidade do Serviço e da Qualificação dos Motoristas

Com o apoio:



Instituto da Mobilidade
e dos Transportes Terrestres, I.P.



INSTITUTO
SUPERIOR
TÉCNICO



RODinform



Volante **XXI**
PROJECTO TIGRE

Alguns números da RL *

Passageiros Transportados: 65.349 m

Quilómetros Totais: 19.737 m

Consumo Total de Gasóleo: 8.970 m. Lts.

Consumo Médio: 45,45 lts. /100 Kms

Emissões de CO₂: 23.949 Ton.

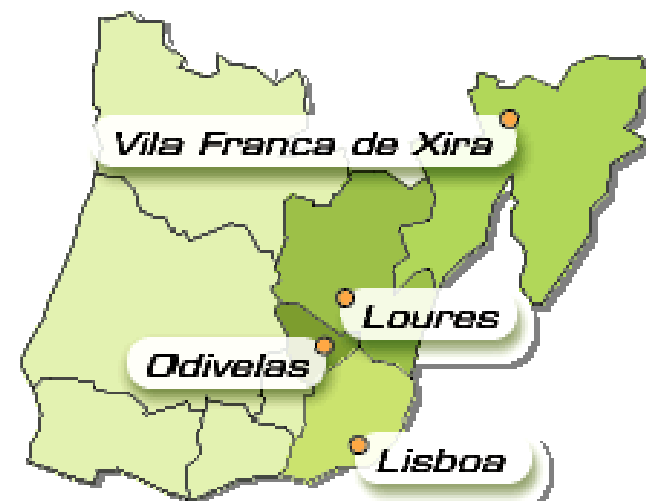

* Valores referentes a 2008

Com o apoio:

Visão

A Rodoviária de Lisboa assume o compromisso social de se afirmar como um parceiro activo na Melhoria da Mobilidade Urbana, da Segurança Rodoviária e da Qualidade Ambiental.

Missão

Disponibilizar uma rede sustentável de serviços de transporte rodoviário na Área Metropolitana de Lisboa, satisfazendo as necessidades dos Clientes, promovendo parcerias para a melhoria contínua do nível do serviço prestado e da Qualidade de vida das populações servidas.

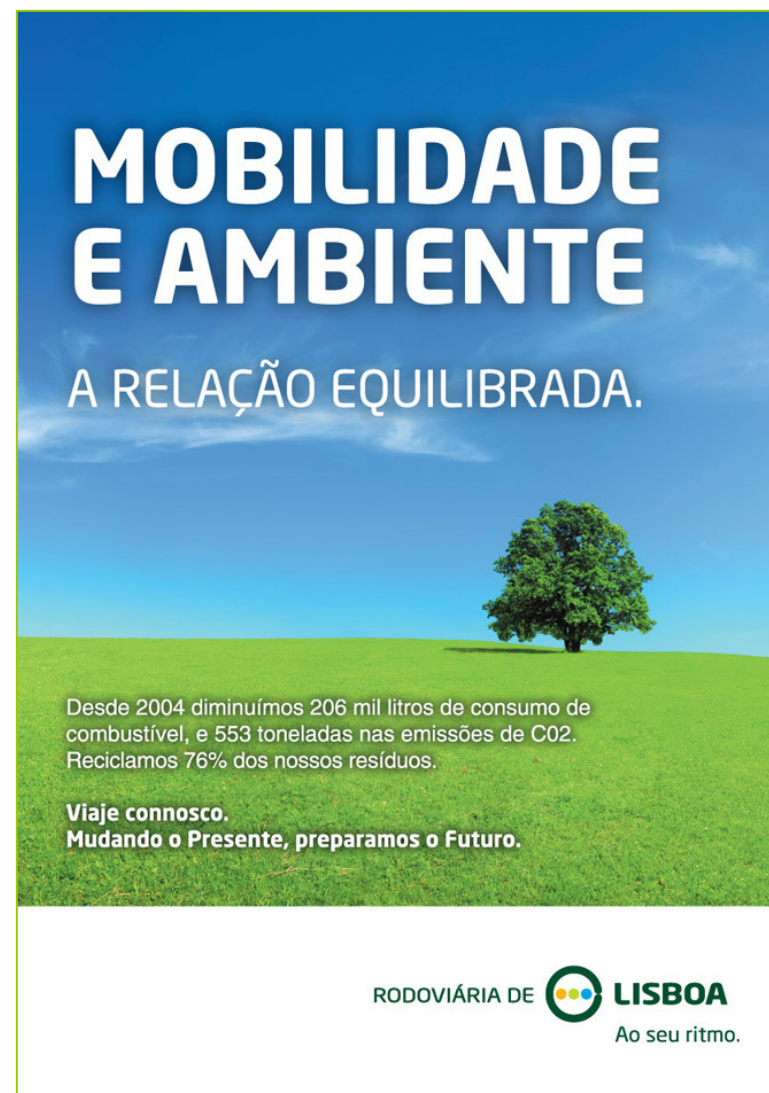

**MOBILIDADE
E AMBIENTE**

A RELAÇÃO EQUILIBRADA.

Desde 2004 diminuámos 206 mil litros de consumo de combustível, e 553 toneladas nas emissões de CO₂.
Reciclamos 76% dos nossos resíduos.

**Viaje connosco.
Mudando o Presente, preparamos o Futuro.**

RODOVIÁRIA DE  LISBOA
Ao seu ritmo.

Resultados 09/08

Redução verificada: - 2,6 % *

... no consumo de gasóleo: - 237.460 Lts

... em emissões de CO₂: - 636 Ton.

Distância percorrida entre acidentes: + 14,0 % *

Reciclagem de resíduos: 76%

* Variação Abril 09 / Abril 08

Com o apoio:

Condução Segura, Confortável e Amiga do Ambiente

Motoristas



+ SEGURANÇA
+ CONFORTO
- EMISSÕES
- CONSUMO

Carreiras

Viaturas

Com o apoio:

Condução Segura, Confortável e Amiga do Ambiente

Idade média: 43,6; Antiguidade: 13,8

570 Motoristas



Condução Segura, Confortável e Amiga do Ambiente

Motoristas

Monitorização Formativa

Monitorização Global

Comportamentos Desviantes



Condução Segura, Confortável e Amiga do Ambiente

Motoristas

Viaturas

Monitorização Formativa

Pressão Certa nos Pneus

Monitorização Global

Candidatura F. P. Carbono

Comportamentos Desviantes

Filtro de Partículas



Condução Segura, Confortável e Amiga do Ambiente

Motoristas

Viaturas

Carreiras

Monitorização Formativa

Pressão Certa nos Pneus

Adequação da Frota

Monitorização Global

Candidatura F. P. Carbono

Corredores BUS

Comportamentos Desviantes

Filtro de Partículas

Projectos ACFER e Flexis



GisFrot

Monitorização Formativa

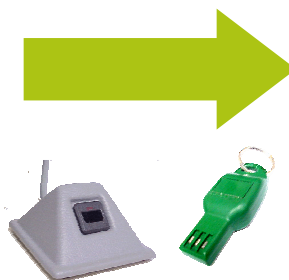

RODOVIÁRIA DE  LISBOA



Validação de testes

Exportação S.I.



Indicadores:

- Conforto
- Segurança
- Consumo



Com o apoio:

Instituto da Mobilidade
e dos Transportes Terrestres, I.P.

Monitorização Formativa

Viaturas equipadas: 10 com FM 200

Monitorização: 8.500 h em contexto de trabalho

Indicadores de conforto: melhoria de 54%

Indicadores de segurança: melhoria de 48%

Indicadores de emissões: redução de 6%

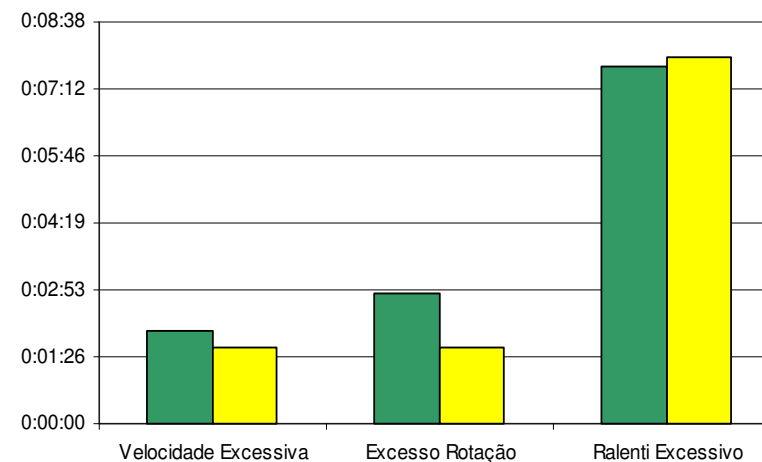
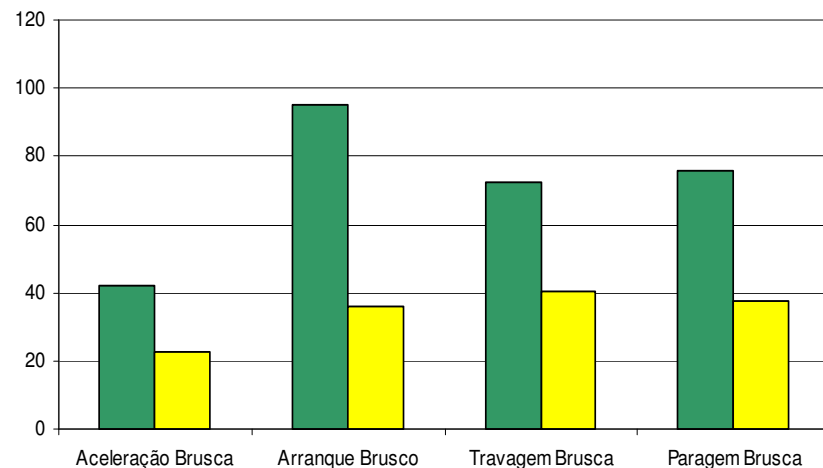

GisFrot

Monitorização Global

- 100 viaturas equipadas com FM200 Plus.
- Tratamento automático da informação.
- Ligação ao GPS do SAE.
- Reformulação das acções de formação.

RODOVIÁRIA DE  LISBOA

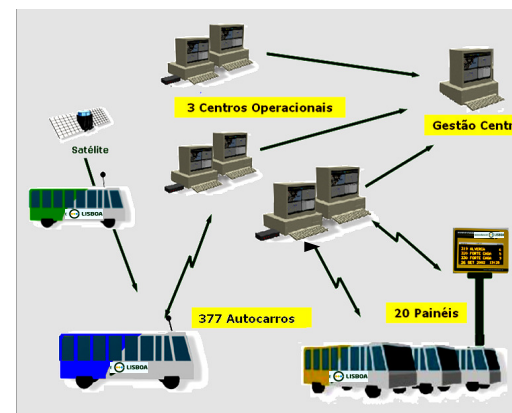
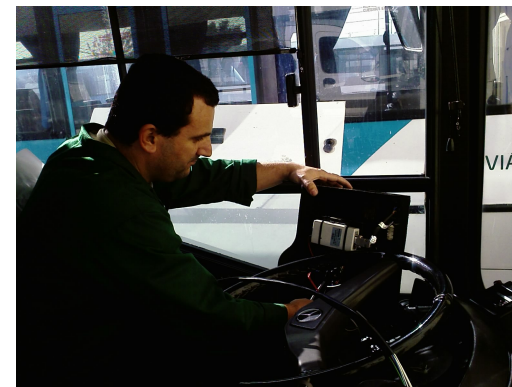

GisFrot

Monitorização Global

Ligação ao Sistema Informático da Rodoviária de Lisboa

RODOVIARIA DE LISBOA CAT 07 - ST.IRIA DATA: 18/05/09 HORA: 12:40:07

ORDENAÇÃO DO DESEMPENHO A: ABR 2009

| | Consumo | Gisfrot | Recolha | Acidentes | Acompanhentos | Absentismo | Obliterador |
|--------------------|---------|---------|---------|-----------|---------------|------------|-------------|
| 7 ABEL RODRIGUES | 10 | 7 | 4 | 3 | 4 | 5 | 10 |
| 9 ABILIO DINIS | 5 | 6 | 9 | 8 | 9 | 10 | 3 |
| 2 ANTONIO AUGUSTO | 3 | 1 | 9 | 3 | 3 | 2 | 2 |
| 8 CARLOS MARTINS | 5 | 9 | 3 | 6 | 8 | 10 | 8 |
| 6 FERNANDO CARDOSO | 9 | 3 | 9 | 2 | 9 | 10 | 2 |

F1=Consumo Mensal F2=GISFROT F3=Recolhas F4=Acidentes F5=Acompanhamento
F6=Absentismo F7=Obliterador F11=Relatorio Avarias
F8=Menu F9=Fim

Com o apoio:

GisFrot

RODOVIÁRIA DE  **LISBOA**

Próximos Desafios

- Desenvolvimento do vértice – Viaturas
- Desenvolvimento do vértice – Carreiras
- PANAM 2010 – XVI Congresso Pan-Americano de Engenharia de Tráfego e Transportes e Logística



O Planeta precisa de respirar.

FAÇA A SUA PARTE!



Vamos todos diminuir as emissões de CO₂.

RODOVIÁRIA DE  LISBOA

Ao seu ritmo.

www.rodoviariadelisboa.pt