

**RELATÓRIO ANUAL**  
**INSPEÇÕES TÉCNICAS DE VEÍCULOS RODOVIÁRIOS**  
**2015**

## **Nota ao RELATÓRIO de 2015**

O presente Relatório, respeitante à atividade de inspeção técnica de veículos desenvolvida no Continente em 2015, disponibiliza indicadores obtidos através do sistema informático das inspeções que recolhe as mensagens enviadas pelos Centros aprovados para a realização de Inspeções Técnicas de Veículos Rodoviários.

No final de 2015 o Parque Inspetivo é constituído por 175 Centros, dos quais, 118 (de Categoria A) são destinados à realização de inspeções técnicas periódicas e 57 (de Categoria B) onde, para além das Inspeções Técnicas Periódicas, se realizam inspeções para atribuição de nova matrícula, inspeções extraordinárias (por motivo de acidente, para controlo de elementos de identificação bem como para confirmação das condições de segurança em casos específicos regulamentados) – bem como em número reduzido, as inspeções determinadas ou realizadas pelo IMT,IP., e as inspeções facultativas.

Durante o ano de 2015 e decorrente do processo concursal aberto com a publicação do DL nº 26/2013, iniciaram atividade 5 novos centros de inspeção.

Os dados fornecidos pelos Centros de Inspeção foram recolhidos por teleprocessamento, através do programa informático “Sistema de Informação de Inspeção de Veículos” deste Instituto.

O tratamento estatístico destes dados permite caracterizar a evolução da atividade inspetiva dos centros nos últimos 5 anos (2011-2015).

No ano de 2015, registou-se uma diminuição de 21.557 inspeções em relação ao ano de 2014 relativamente ao universo das inspeções realizadas.

O presente Relatório abrange as inspeções periódicas, as inspeções para atribuição de nova matrícula e ainda as inspeções extraordinárias.

Os quadros de apuramento apresentados constituem um elemento importante para o acompanhamento da atividade e gestão dos Centros de Inspeção sob a tutela destes Serviços.

DISTRITOS	Categoria dos centros			Tipo linha	Nº de Linhas	Total de Inspeções	Total Inspeções/ Nº linhas
	A	B	Total				
Aveiro	9	5	14	Ligeiros	18	348.938	19.385
				Pesados	14	91.596	6.543
				<b>Total</b>	<b>32</b>	<b>440.534</b>	<b>13.767</b>
Beja	1	2	3	Ligeiros	4	44.657	11.164
				Pesados	6	34.900	5.817
				<b>Total</b>	<b>10</b>	<b>79.557</b>	<b>7.956</b>
Braga	7	8	15	Ligeiros	25	364.987	14.599
				Pesados	16	150.445	9.403
				<b>Total</b>	<b>41</b>	<b>515.432</b>	<b>12.572</b>
Bragança	3	1	4	Ligeiros	5	70.302	14.060
				Pesados	4	30.565	7.641
				<b>Total</b>	<b>9</b>	<b>100.867</b>	<b>11.207</b>
Castelo Branco	2	2	4	Ligeiros	7	108.822	15.546
				Pesados	4	22.031	5.508
				<b>Total</b>	<b>11</b>	<b>130.853</b>	<b>11.896</b>
Coimbra	8	3	11	Ligeiros	14	205.808	14.701
				Pesados	12	72.695	6.058
				<b>Total</b>	<b>26</b>	<b>278.503</b>	<b>10.712</b>
Évora	3	1	4	Ligeiros	4	66.682	16.671
				Pesados	5	38.314	7.663
				<b>Total</b>	<b>9</b>	<b>104.996</b>	<b>11.666</b>
Faro	7	3	10	Ligeiros	17	227.772	13.398
				Pesados	8	75.294	9.412
				<b>Total</b>	<b>25</b>	<b>303.066</b>	<b>12.123</b>
Guarda	3	1	4	Ligeiros	5	81.347	16.269
				Pesados	5	25.871	5.174
				<b>Total</b>	<b>10</b>	<b>107.218</b>	<b>10.722</b>
Leiria	12	3	15	Ligeiros	19	260.856	13.729
				Pesados	17	123.179	7.246
				<b>Total</b>	<b>36</b>	<b>384.035</b>	<b>10.668</b>
Lisboa	18	7	25	Ligeiros	49	896.836	18.303
				Pesados	22	189.833	8.629
				<b>Total</b>	<b>71</b>	<b>1.086.669</b>	<b>15.305</b>
Portalegre	2	1	3	Ligeiros	4	39.674	9.919
				Pesados	3	27.874	9.291
				<b>Total</b>	<b>7</b>	<b>67.548</b>	<b>9.650</b>
Porto	19	7	26	Ligeiros	46	785.837	17.083
				Pesados	26	212.135	8.159
				<b>Total</b>	<b>72</b>	<b>997.972</b>	<b>13.861</b>
Santarém	9	3	12	Ligeiros	13	194.866	14.990
				Pesados	12	93.542	7.795
				<b>Total</b>	<b>25</b>	<b>288.408</b>	<b>11.536</b>
Setúbal	7	4	11	Ligeiros	22	338.733	15.397
				Pesados	11	92.930	8.448
				<b>Total</b>	<b>33</b>	<b>431.663</b>	<b>13.081</b>
Viana do Castelo	4	2	6	Ligeiros	9	108.047	12.005
				Pesados	6	39.608	6.601
				<b>Total</b>	<b>15</b>	<b>147.655</b>	<b>9.844</b>
Vila Real	1	2	3	Ligeiros	5	52.979	10.596
				Pesados	4	45.019	11.255
				<b>Total</b>	<b>9</b>	<b>97.998</b>	<b>10.889</b>
Viseu	3	2	5	Ligeiros	6	147.777	24.630
				Pesados	7	61.930	8.847
				<b>Total</b>	<b>13</b>	<b>209.707</b>	<b>16.131</b>
<b>Total global:</b>	<b>118</b>	<b>57</b>	<b>175</b>		<b>454</b>	<b>5.772.681</b>	<b>12.715</b>

**Nota 1:** O quadro acima inclui para cada Distrito todos os tipos de linhas de inspeção desse Distrito (Linhas de Ligeiros e Linhas de Pesados)

**Nota 2:** O quadro acima inclui todos os tipos de inspeções efectuadas durante o ano de 2015.

## **ANEXO I**

# **INSPEÇÕES PERIÓDICAS OBRIGATÓRIAS**

## Total Nacional 2015

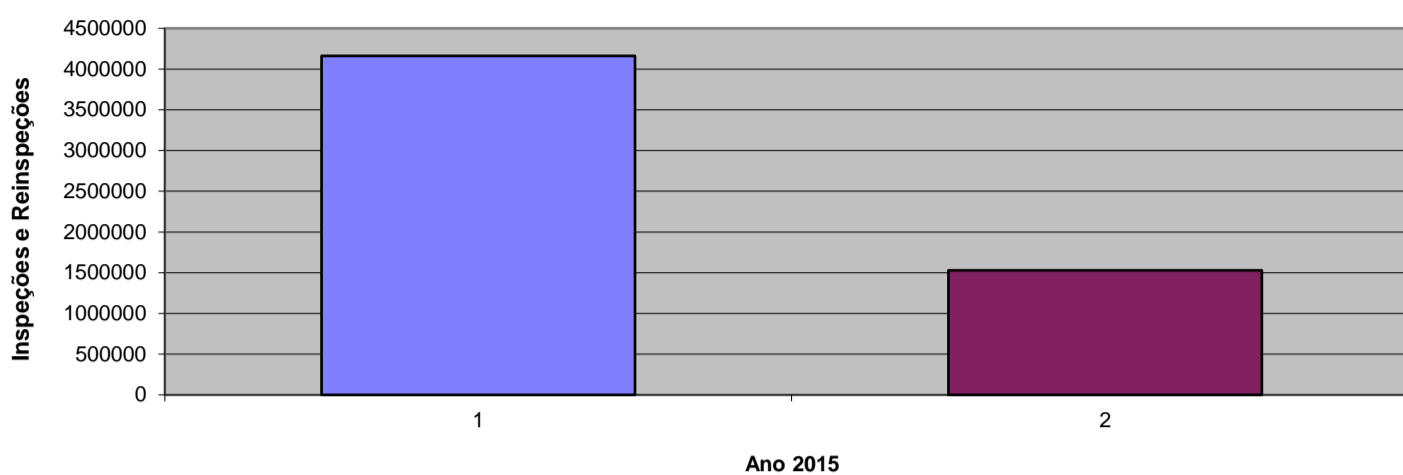

## Total Nacional 2015 por Categoria

### Veículos Ligeiros

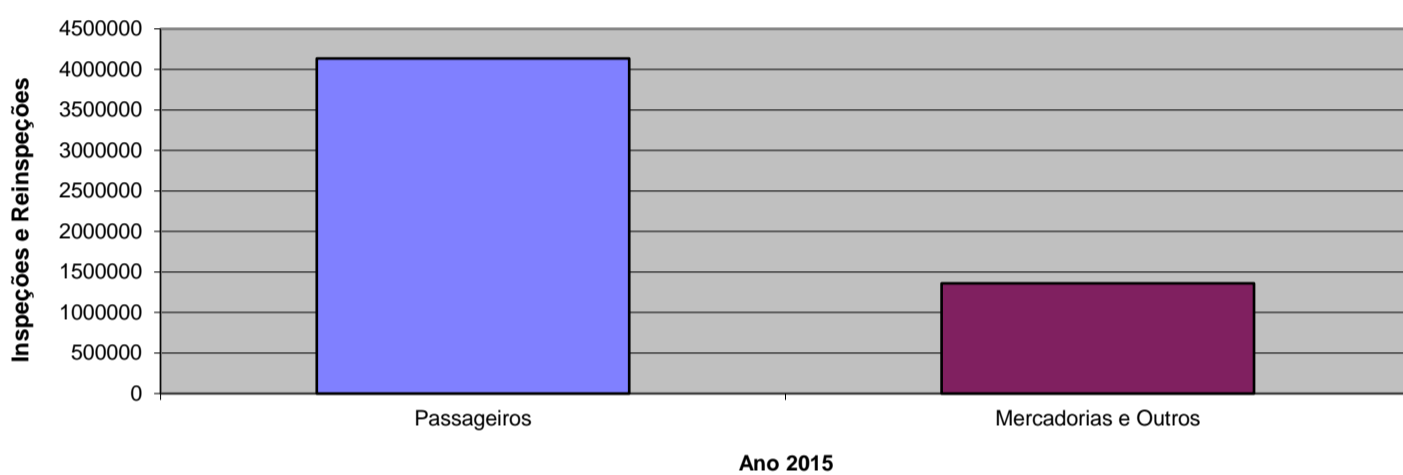

### Veículos Pesados

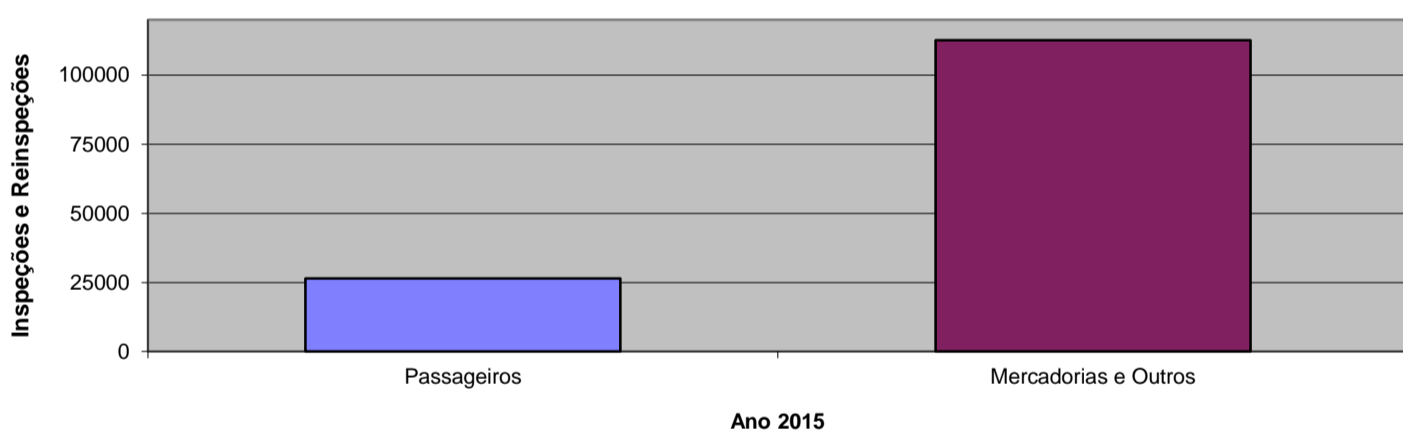

### Reboques e Semi-Reboques

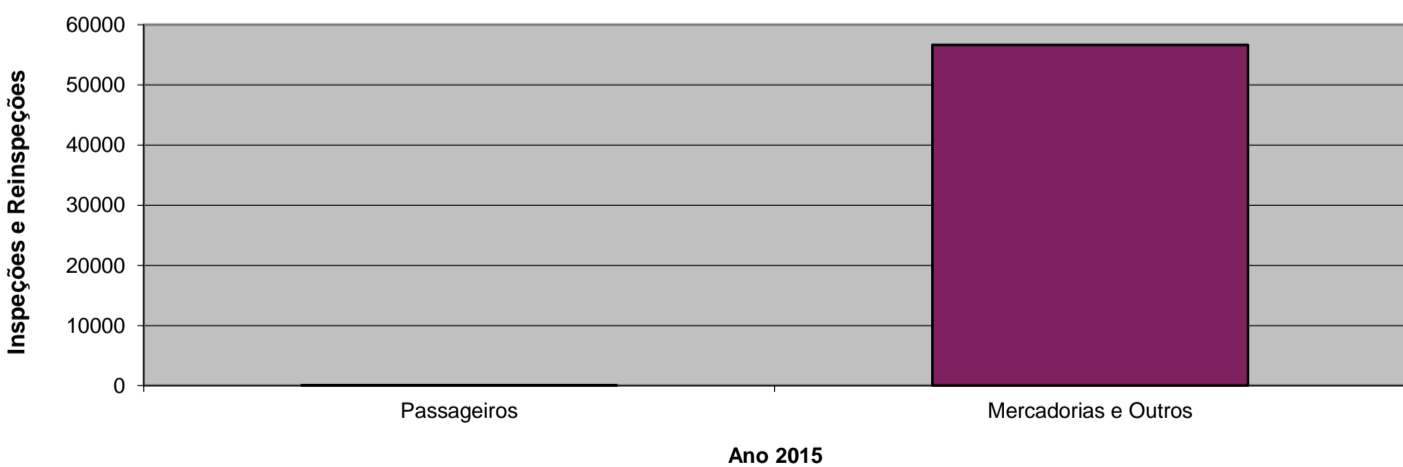

## Evolução do Total Nacional

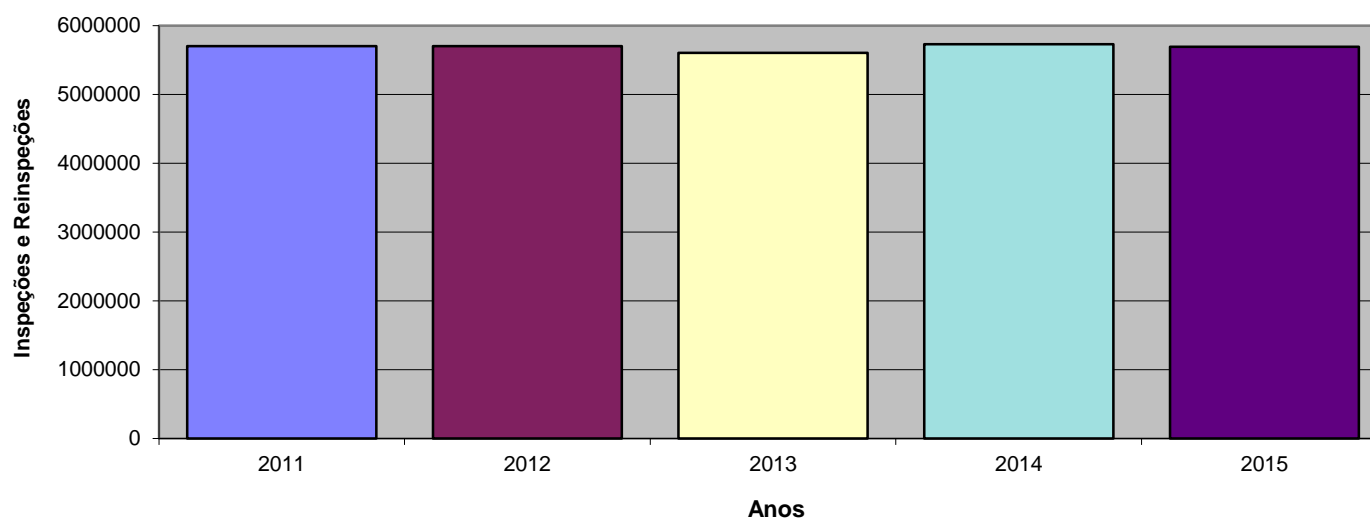

## Evolução Total Nacional por Categoria

### Veículos Ligeiros

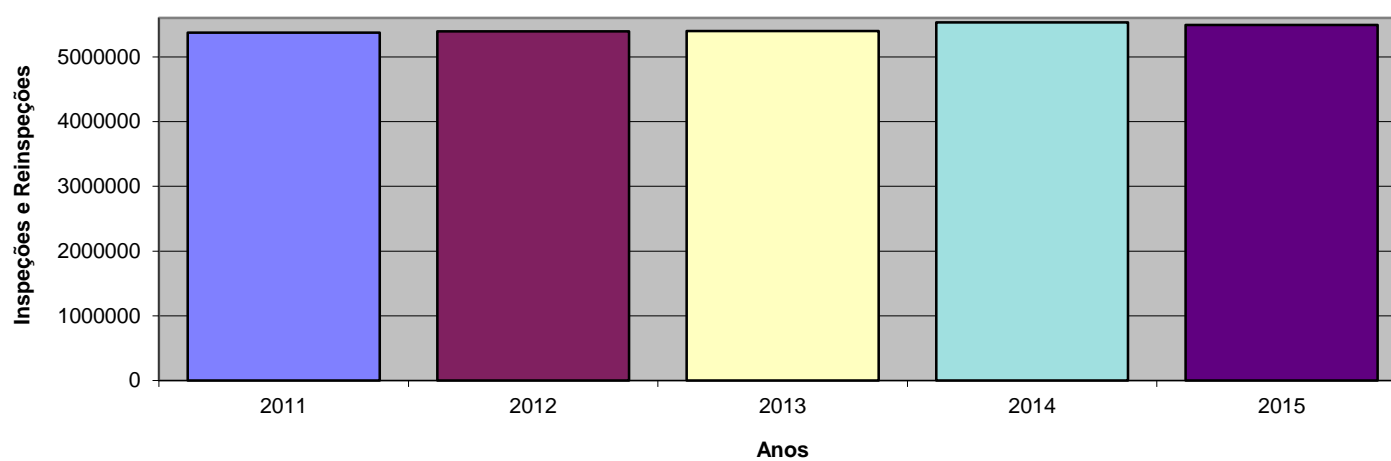

### Veículos Pesados

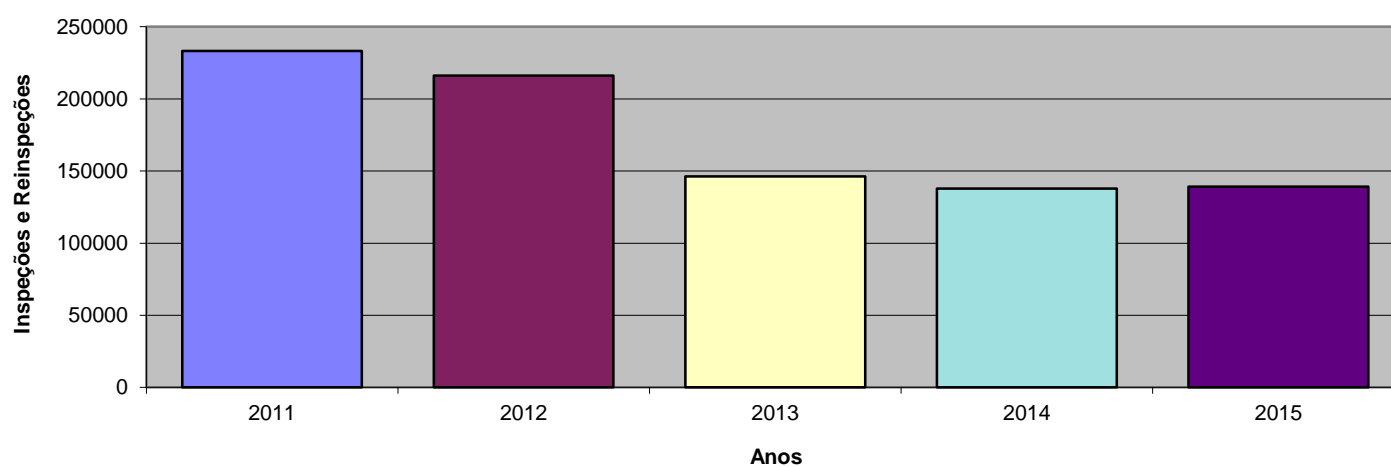

### Reboques e Semi-Reboques

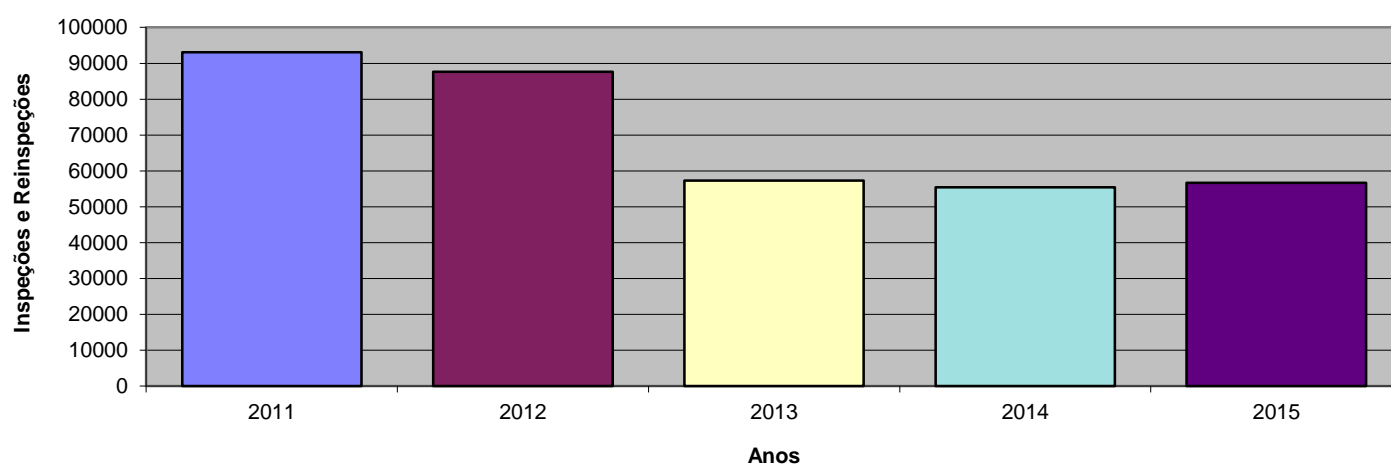

## Evolução do Total Nacional Aprovados / Reprovados

Ano	Inspeções	Aprovados	Reprovados	Tx. Rep.
2011	5.701.046	4.857.013	844.033	14,80%
2012	5.699.654	4.939.081	760.573	13,34%
2013	5.602.955	4.927.475	675.480	12,06%
2014	5.727.730	5.080.358	647.371	11,30%
2015	5.690.495	5.077.413	613.080	10,77%

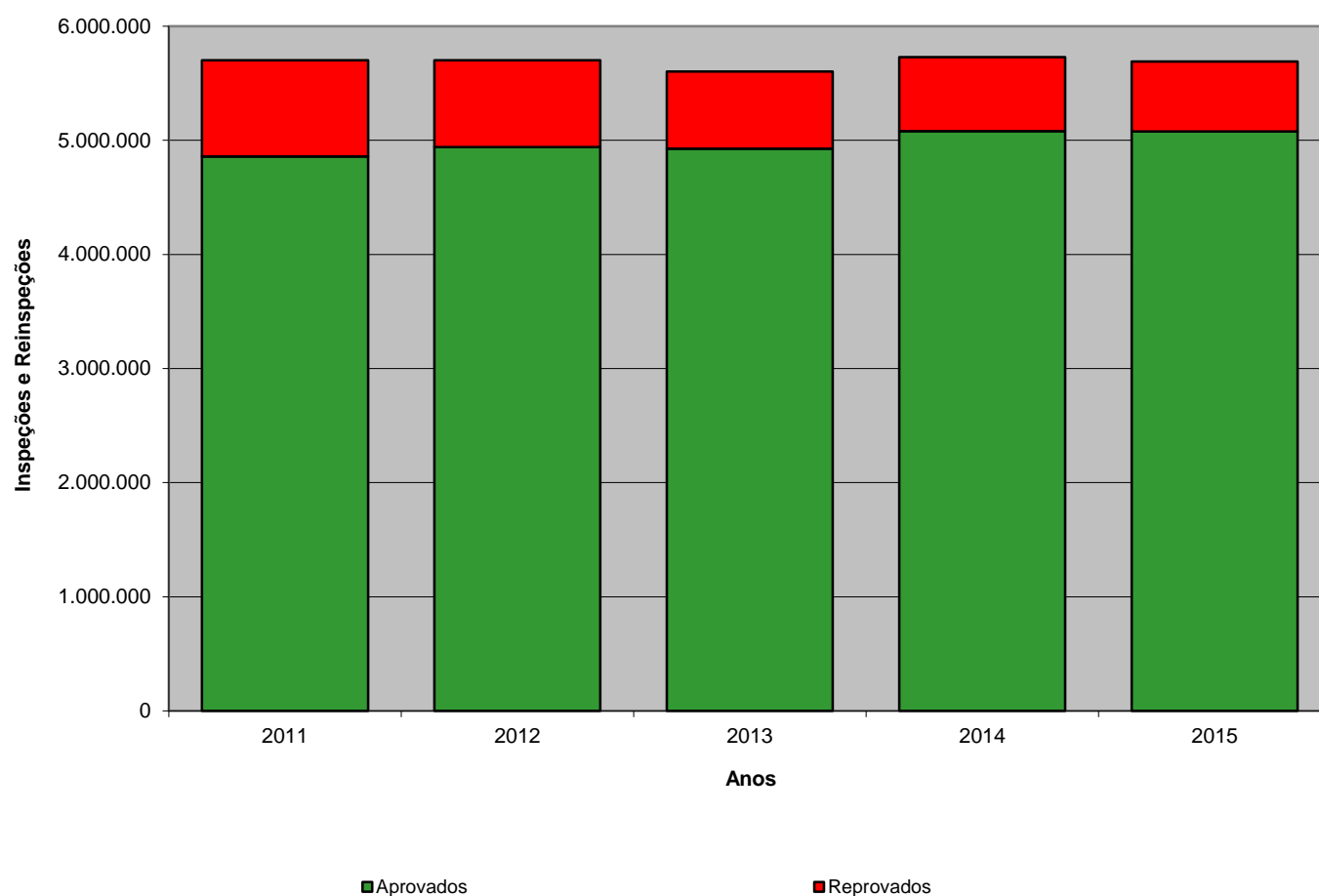

# Taxa de Reprovação Total Nacional em 2015

Taxa de Reprovação	10,77%
--------------------	--------

## Evolução da Taxa de Reprovação Total Nacional

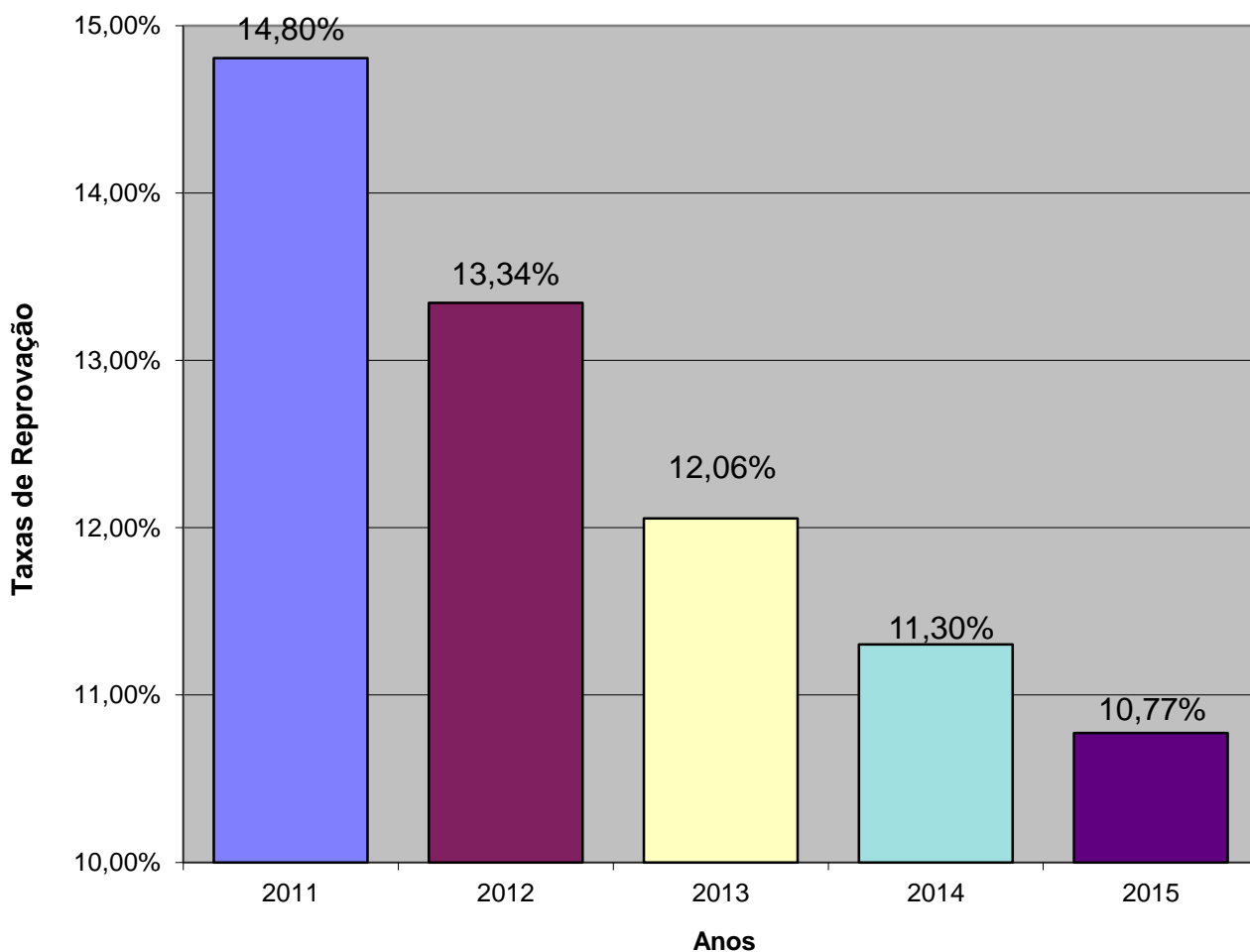



### Taxa de Reprovação para cada Categoria de Veículo 2015

Categoria de Veículo	2015		
	Inspeções	Reprovações	Taxa de Reprovação
Ligeiros Passageiros	4.134.902	427.557	10,34%
Ligeiros Mercadorias e Outros	1.359.747	158.258	11,64%
Pesados Passageiros	26.516	2.969	11,20%
Pesados Mercadorias e Outros	112.631	16.327	14,50%
Reboques e Semi-Reboques	56.699	7.969	14,05%

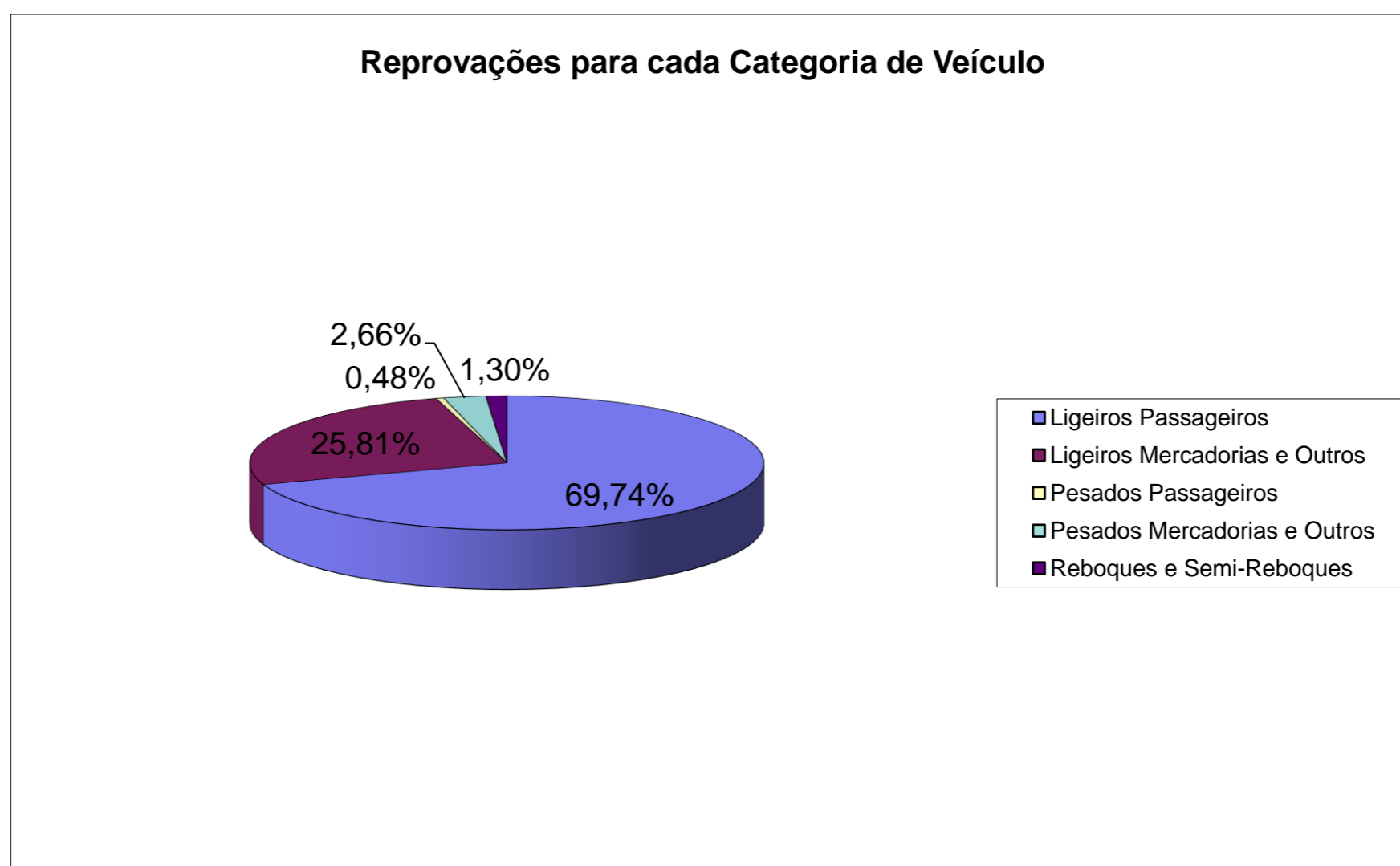
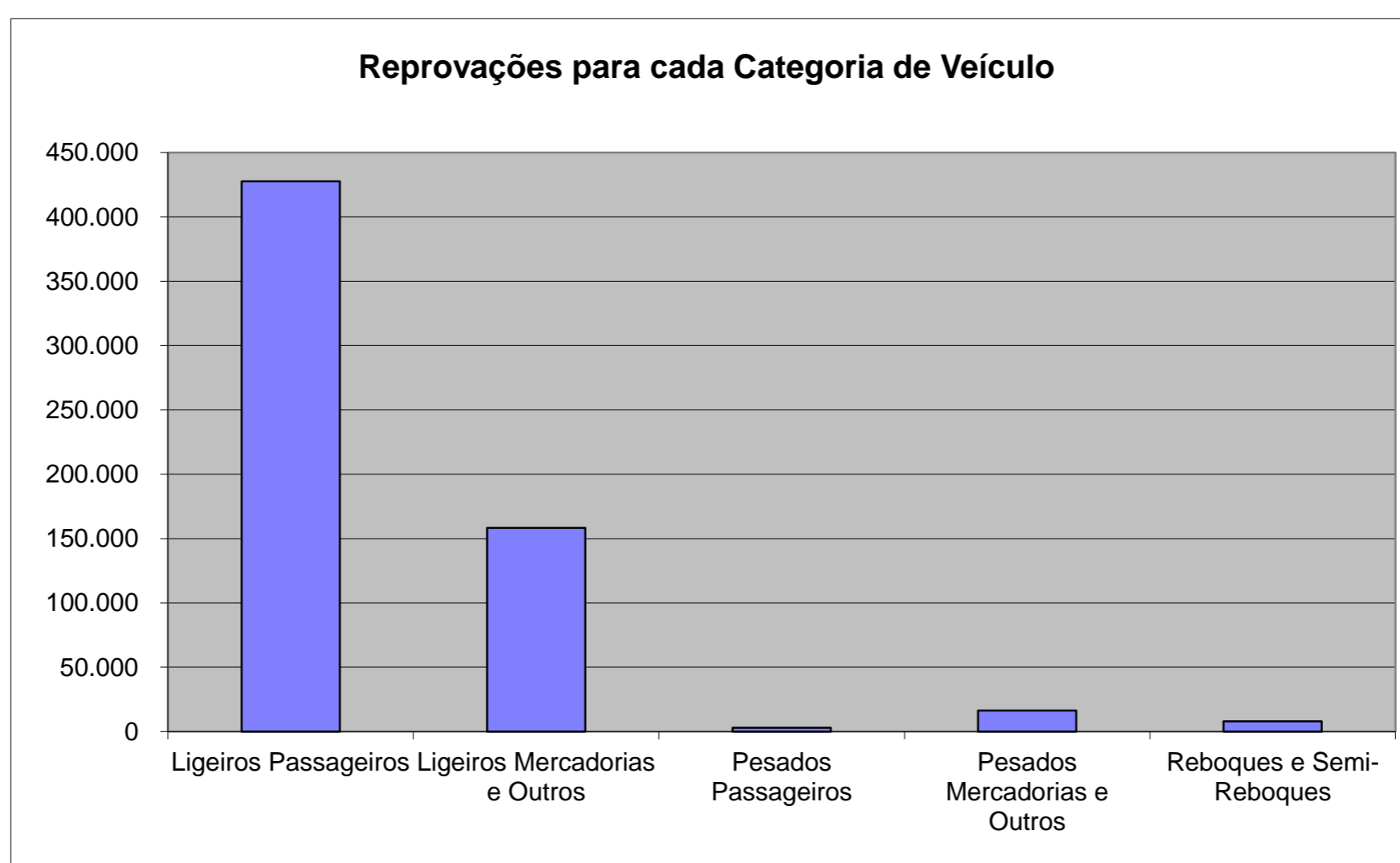

# Evolução Taxa de Reprovação por Categoria de Veículo

Cat.	2011		2012		2013		2014		2015	
	Insp.	Tx. Rep.	Insp.	Tx. Rep.	Insp.	Tx. Rep.	Insp.	Tx. Rep.	Insp.	Tx. Rep.
Ligeiros	5.374.685	14,64%	5.395.886	13,20%	5.399.432	11,95%	5.534.488	11,18%	5.494.649	10,66%
Pesados	233.312	17,61%	216.092	15,94%	146.200	14,73%	137.787	14,74%	139.147	13,87%
Reboques	93.049	17,23%	87.676	15,61%	57.323	14,88%	55.455	15,11%	56.699	14,05%

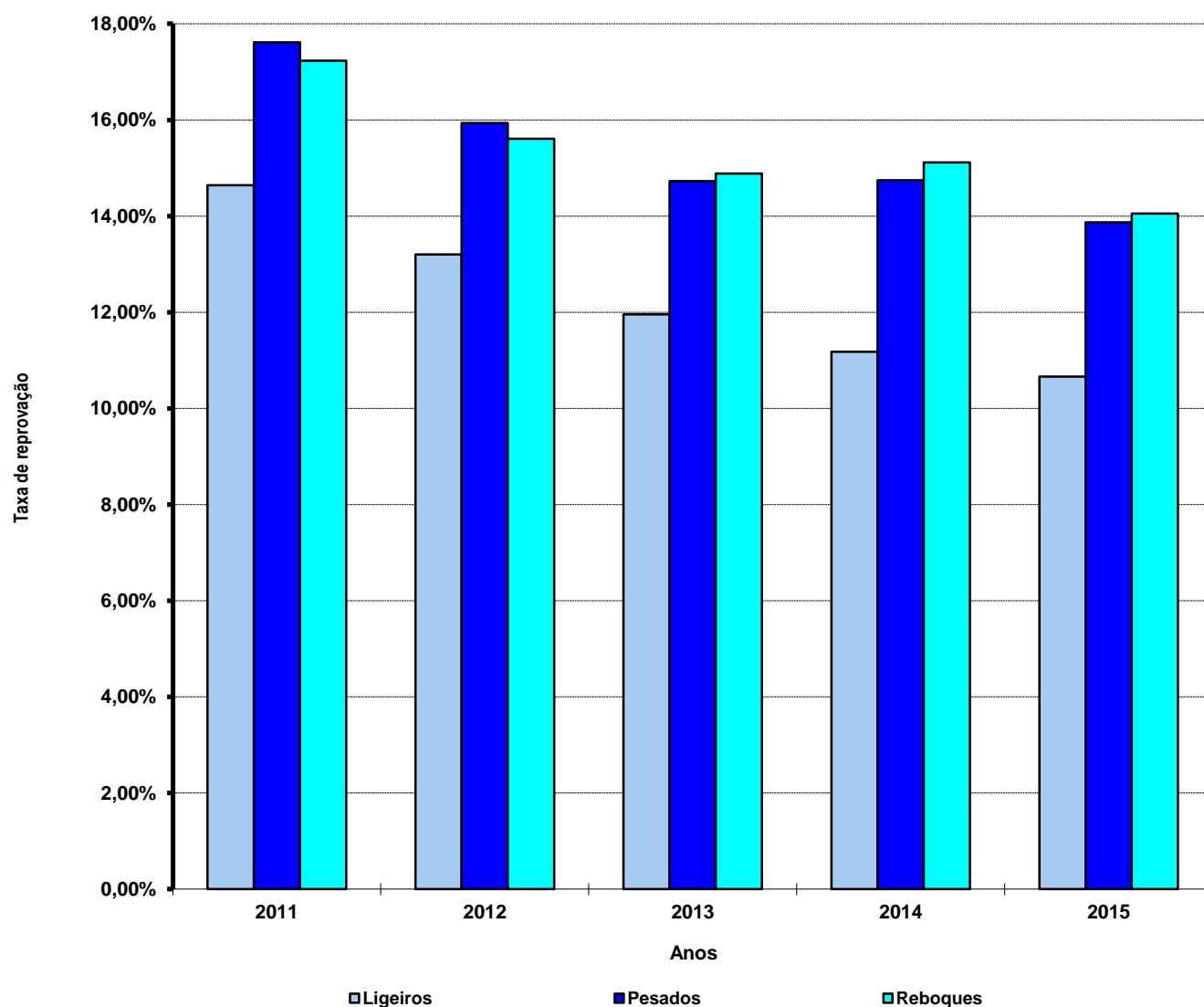

**Evolução Mensal das Inspeções e Reinspeções**

	2011		2012		2013		2014		2015	
	Tx. Variação 10/11	Inspeções	Tx. Variação 11/12	Inspeções	Tx. Variação 12/13	Inspeções	Tx. Variação 13/14	Inspeções	Tx. Variação 14/15	Inspeções
Janeiro	-1,5%	472.858	2,4%	484.281	-1,5%	476.980	2,3%	487.863	-3,7%	469.739
Fevereiro	0,3%	439.411	0,3%	440.861	-3,7%	424.382	4,6%	444.071	-1,7%	436.637
Março	-3,6%	539.048	1,1%	545.199	-6,1%	512.090	4,4%	534.501	1,7%	543.385
Abril	-2,7%	466.601	-1,3%	460.462	3,3%	475.610	-0,3%	474.308	-1,0%	469.450
Mai	3,5%	523.982	1,4%	531.297	-1,1%	525.290	2,1%	536.208	-5,1%	508.708
Junho	1,7%	510.648	1,4%	517.860	-5,5%	489.292	5,7%	517.061	3,8%	536.736
Julho	1,5%	553.825	-1,4%	546.110	0,0%	546.373	0,7%	550.289	-0,2%	549.117
Agosto	3,1%	403.091	-0,3%	401.927	-4,4%	384.306	-1,5%	378.658	-0,3%	377.456
Setembro	1,4%	393.922	-3,9%	378.554	-0,1%	378.066	5,1%	397.420	-2,2%	388.665
Outubro	0,0%	438.444	3,4%	453.433	-0,4%	451.796	0,8%	455.473	-0,3%	454.152
Novembro	0,5%	455.647	0,8%	459.252	0,2%	460.400	-2,7%	448.092	1,2%	453.517
Dezembro	2,5%	503.569	-4,6%	480.418	-0,4%	478.370	5,3%	503.786	-0,2%	502.933
<b>Média mensal</b>	<b>0,5%</b>	<b>475.087</b>	<b>0,0%</b>	<b>474.971</b>	<b>-1,7%</b>	<b>466.913</b>	<b>2,2%</b>	<b>477.311</b>	<b>-0,7%</b>	<b>474.208</b>

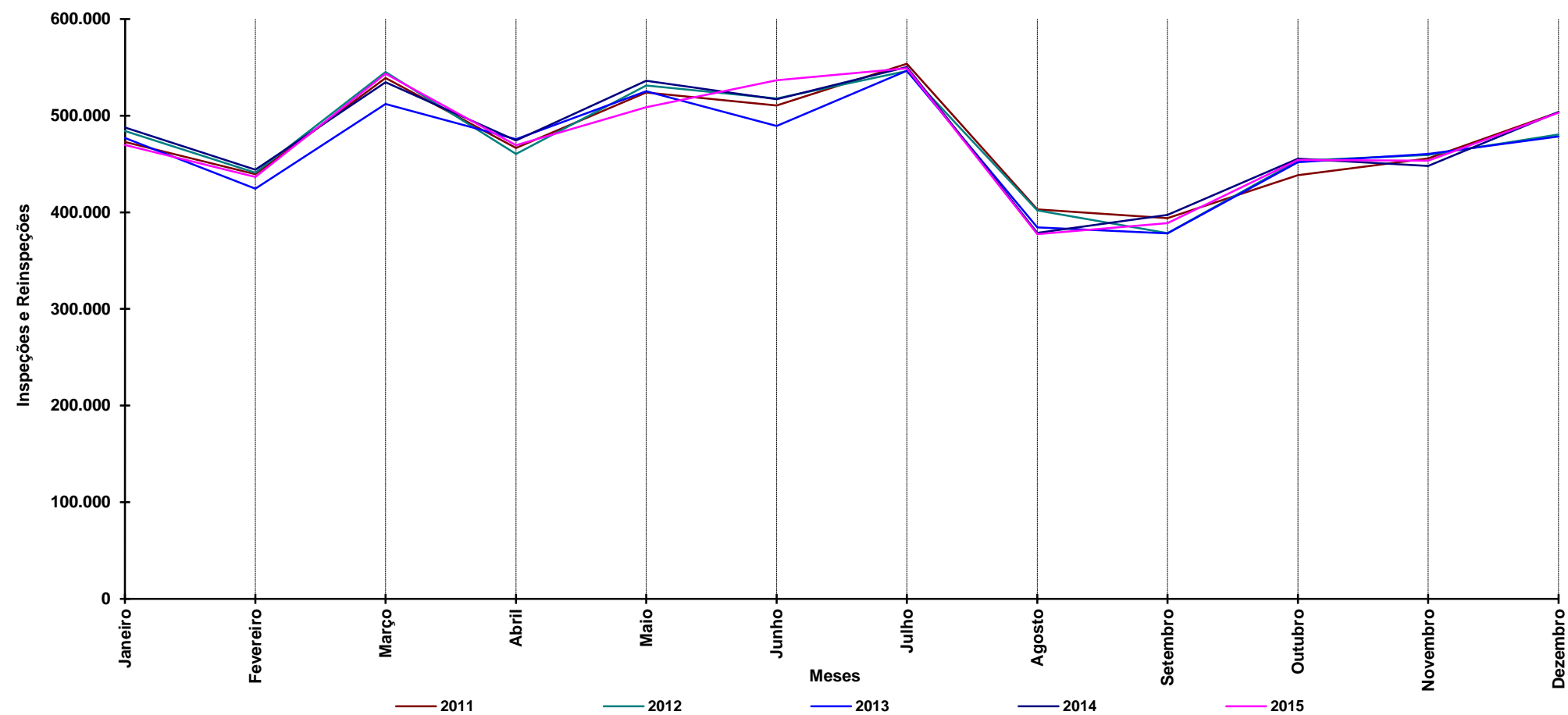

## Inspeções e Reinspeções por Distrito e Categoria em 2015

DISTRITOS	Ligeiros Passageiros	Ligeiros Mercadorias e Outros	Pesados Passageiros	Pesados Mercadorias e Outros	Reboques e Semi-Reboques
Aveiro	306.327	114.309	1.209	8.512	4.785
Beja	49.589	27.002	302	1.481	541
Braga	359.369	128.314	2.457	7.712	3.169
Bragança	58.104	38.739	611	2.134	687
Castelo Branco	84.079	41.473	614	2.792	1.178
Coimbra	192.464	71.741	1.510	6.511	4.126
Évora	69.727	31.538	354	2.097	733
Faro	222.056	71.039	1.440	4.549	1.136
Guarda	67.408	34.616	521	2.651	1.202

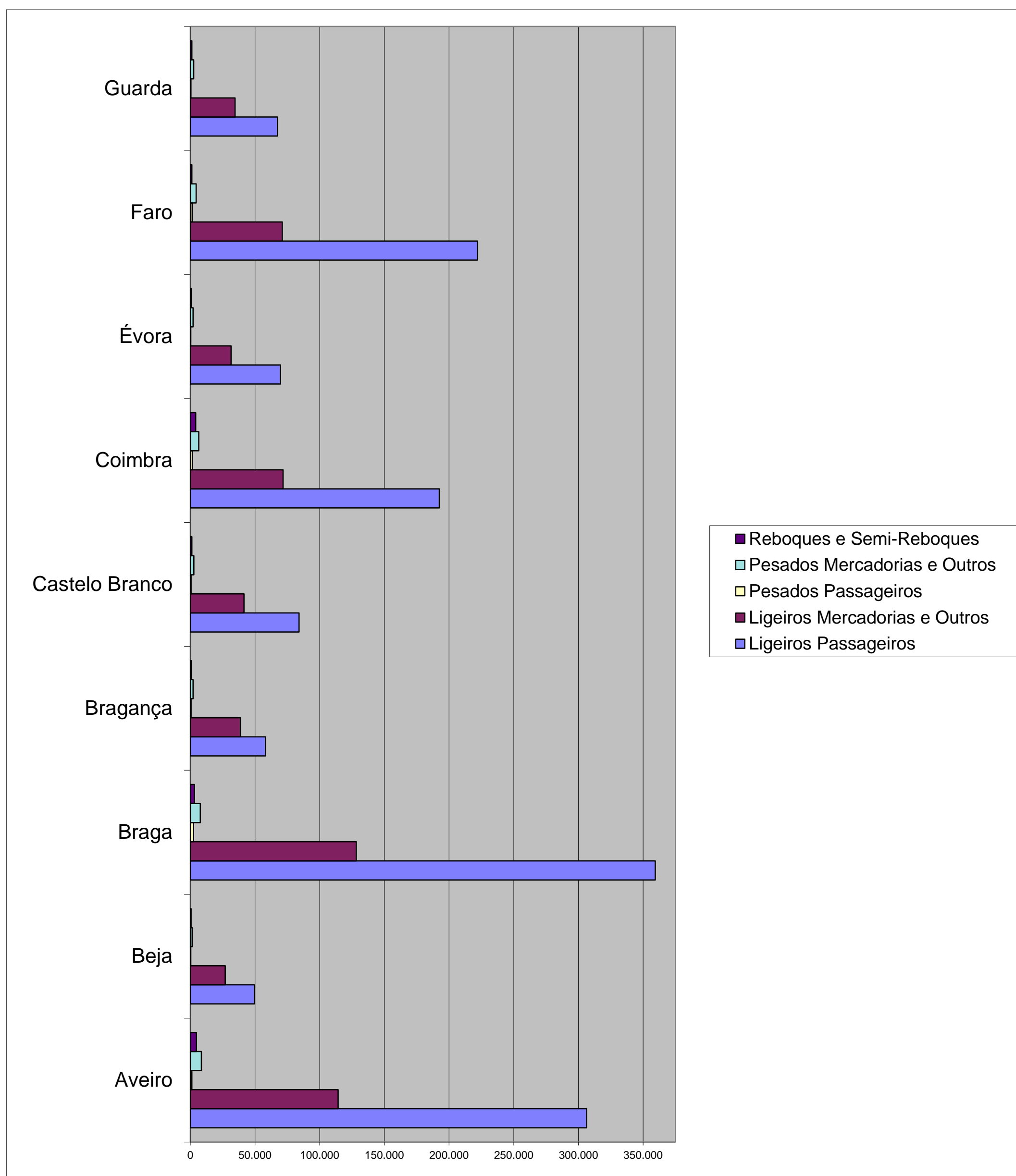

## Inspeções e Reinspeções por Distrito e Categoria em 2015

DISTRITOS	Ligeiros Passageiros	Ligeiros Mercadorias e Outros	Pesados Passageiros	Pesados Mercadorias e Outros	Reboques e Semi-Reboques
Leiria	246.725	107.820	1.213	14.946	8.041
Lisboa	861.307	178.851	6.064	17.060	8.582
Portalegre	44.768	19.819	304	1.528	791
Porto	734.054	212.296	4.823	17.691	9.475
Santarém	189.474	82.338	834	7.741	4.818
Setúbal	332.881	81.033	2.002	5.847	3.059
Viana do Castelo	109.412	33.502	796	2.210	937
Vila Real	64.193	29.648	470	1.758	578
Viseu	142.965	55.669	992	5.411	2.861
<b>TOTAL</b>	<b>4.134.902</b>	<b>1.359.747</b>	<b>26.516</b>	<b>112.631</b>	<b>56.699</b>

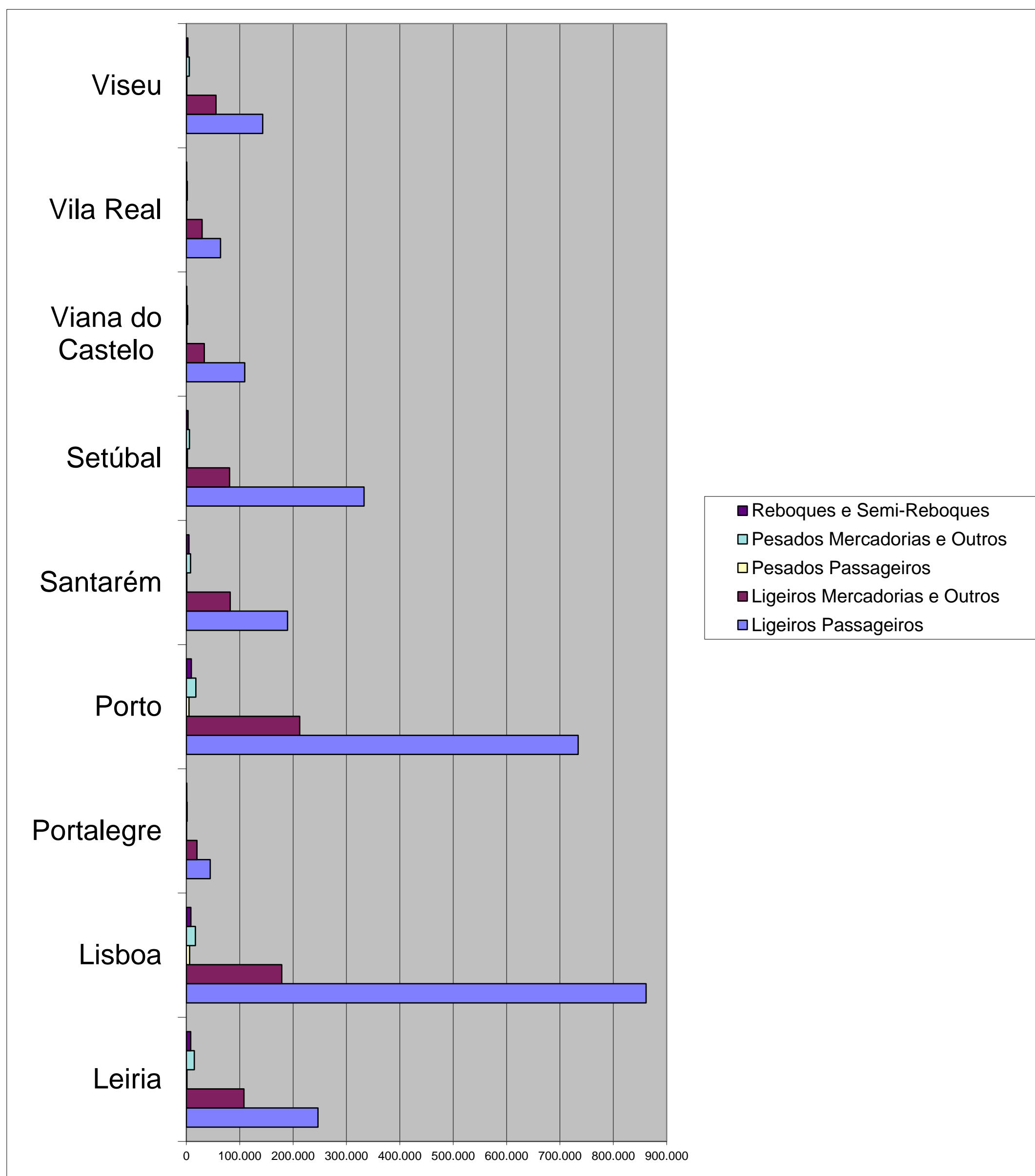

## Evolução das Inspeções e Reinspeções por Distrito

DISTRITOS	2011	2012	2013	2014	2015
Aveiro	432.372	428.700	431.243	426.139	435.142
Beja	82.733	82.983	82.517	82.060	78.915
Braga	497.102	500.704	499.345	494.746	501.021
Bragança	96.944	98.688	97.941	98.741	100.275
Castelo Branco	129.563	129.371	129.562	127.180	130.136
Coimbra	273.369	272.141	274.191	270.904	276.352
Évora	110.952	110.940	108.256	104.147	104.449
Faro	303.142	305.168	301.977	294.408	300.220
Guarda	109.124	112.464	111.145	107.136	106.398

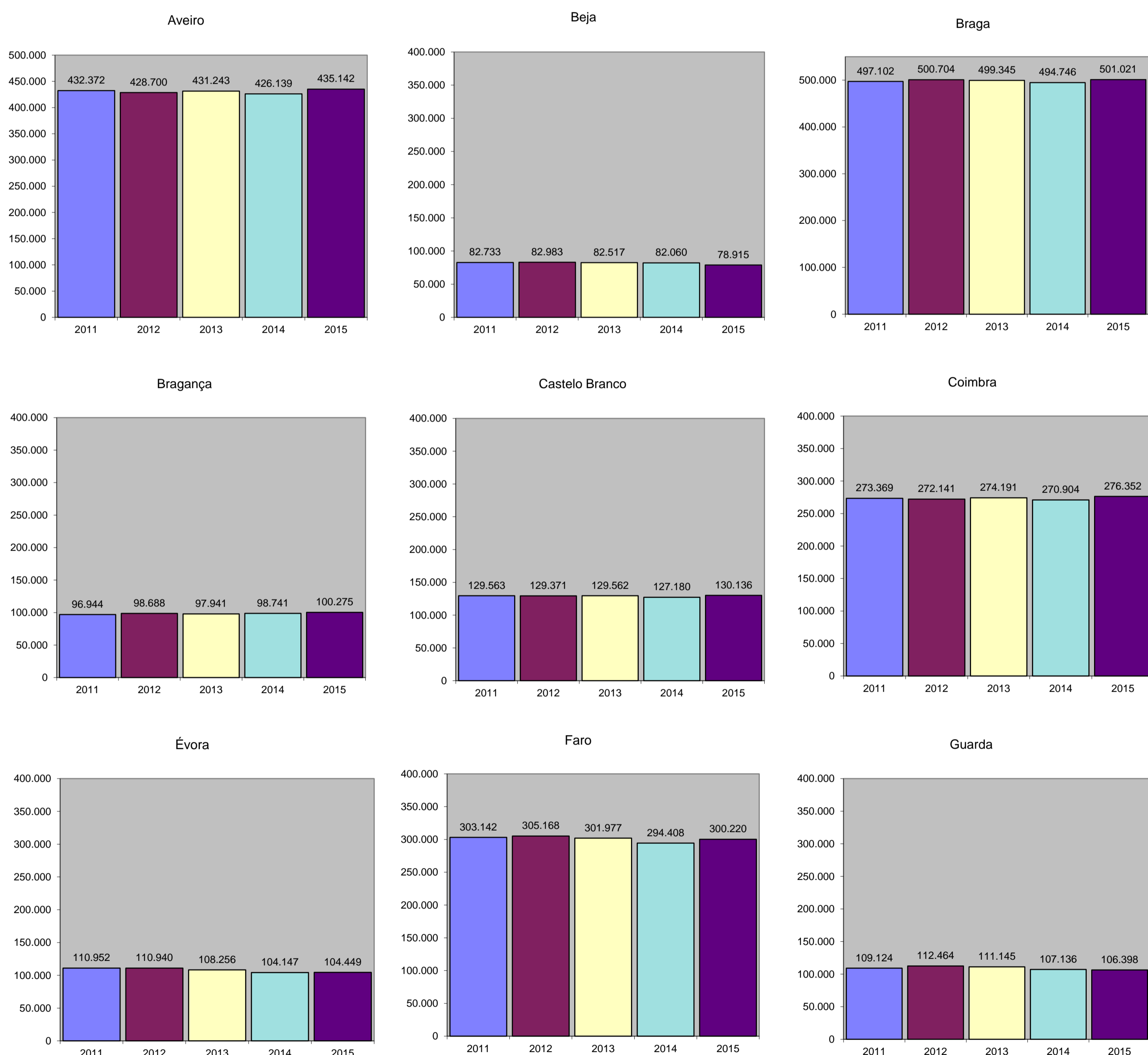

## Evolução das Inspeções e Reinspeções por Distrito

DISTRITOS	2011	2012	2013	2014	2015
Leiria	396.528	396.645	393.254	380.523	378.745
Lisboa	1.072.012	1.076.615	1.074.497	1.056.293	1.071.864
Portalegre	67.874	67.997	67.760	66.079	67.210
Porto	969.081	973.695	975.773	959.354	978.339
Santarém	291.019	293.680	292.205	282.919	285.205
Setúbal	403.588	406.216	409.955	408.230	424.822
Viana do Castelo	139.666	144.666	146.637	145.713	146.857
Vila Real	95.169	96.256	98.269	96.948	96.647
Viseu	202.719	204.117	205.127	201.435	207.898
<b>TOTAL</b>	<b>5.672.957</b>	<b>5.701.046</b>	<b>5.699.654</b>	<b>5.602.955</b>	<b>5.690.495</b>

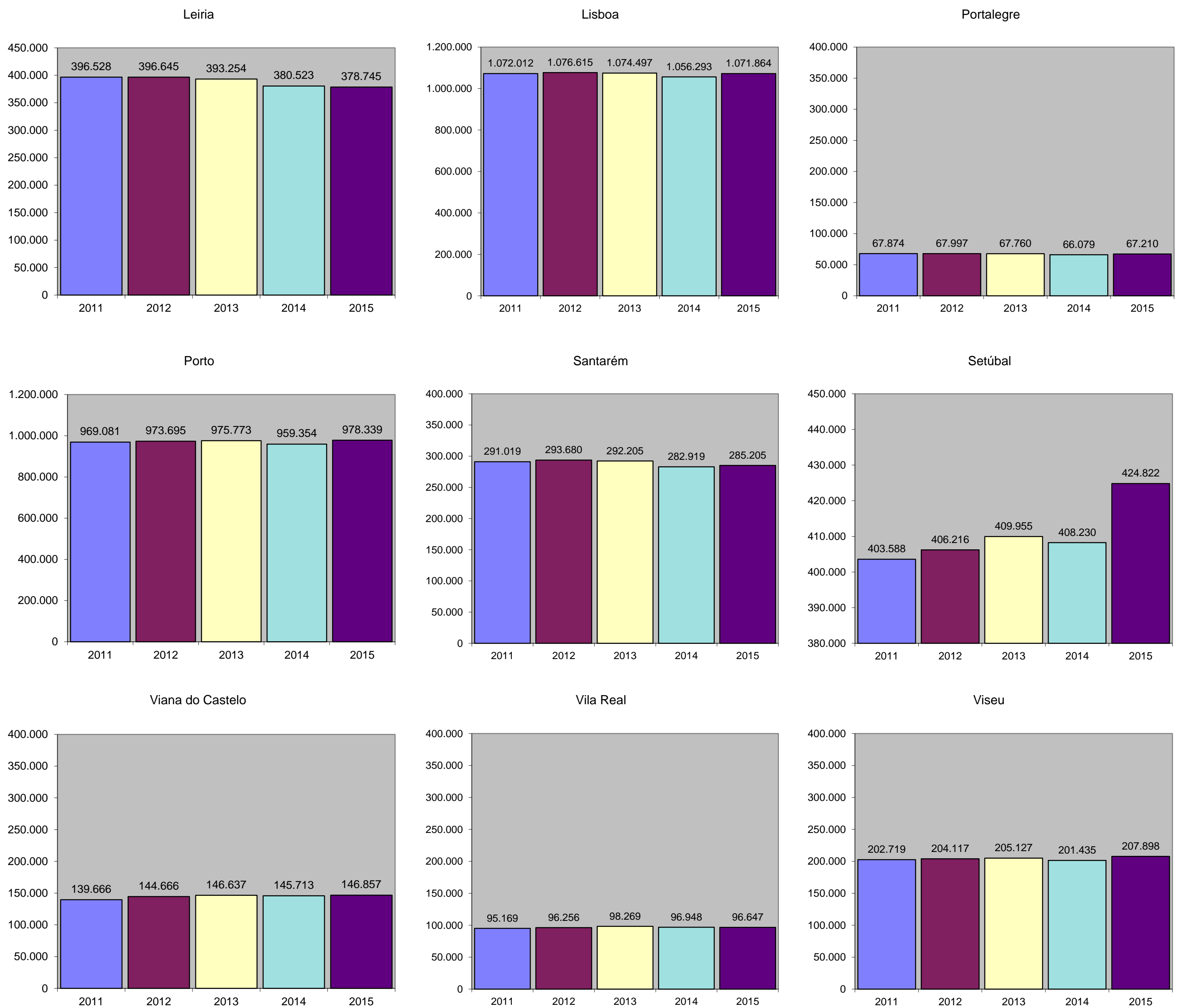

## Evolução da Taxa de Reprovação por Distrito

DISTRITOS	2011	2012	2013	2014	2015
Aveiro	16,54	14,07	12,77	11,72	10,81
Beja	16,22	16,26	15,45	15,76	13,80
Braga	15,32	14,35	13,01	11,84	10,56
Bragança	14,70	14,12	12,10	11,36	10,02
Castelo Branco	18,30	16,67	15,72	14,50	14,26
Coimbra	16,59	14,76	13,75	12,85	11,70
Évora	18,34	17,75	14,98	12,59	11,49
Faro	20,02	19,05	16,59	14,05	11,76
Guarda	15,92	15,69	14,22	12,01	9,95
Leiria	15,67	14,25	12,70	12,27	11,04
Lisboa	15,72	14,57	12,76	11,33	10,06
Portalegre	18,12	16,99	15,07	12,85	12,64
Porto	13,27	12,30	11,34	10,14	9,25
Santarém	17,52	16,71	15,46	14,06	12,14
Setúbal	18,27	15,80	13,65	12,46	11,51
Viana do Castelo	12,44	13,14	12,20	11,74	9,44
Vila Real	19,88	18,44	17,89	15,78	12,67
Viseu	17,27	15,91	15,24	13,43	12,12
<b>MÉDIA</b>	<b>16,05</b>	<b>14,80</b>	<b>13,34</b>	<b>12,06</b>	<b>10,77</b>

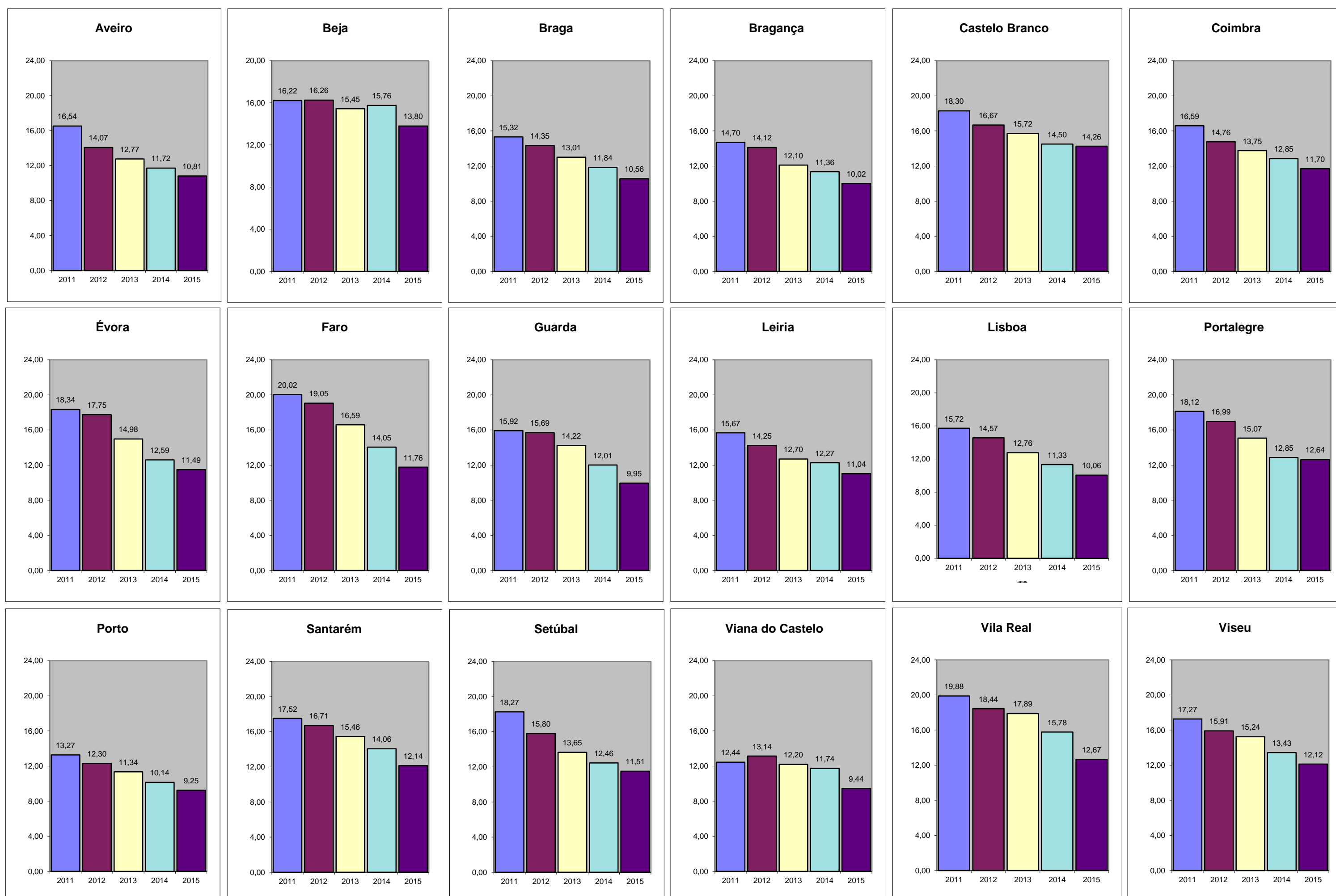



### Taxa de Reprovação por Distrito e por Categoria em 2015

DISTRITOS	Ligeiros Passageiros	Ligeiros Mercadorias e Outros	Pesados Passageiros	Pesados Mercadorias e Outros	Reboques e Semi-Reboques
Aveiro	10,47	11,44	17,72	16,17	11,75
Beja	12,51	15,82	13,91	19,77	15,53
Braga	10,32	11,12	8,67	15,02	9,62
Bragança	9,20	10,75	14,89	16,03	19,80
Castelo Branco	13,25	15,83	14,01	20,39	18,59
Coimbra	11,00	13,35	8,74	17,46	13,33
Évora	10,72	12,98	6,50	17,31	12,55
Faro	11,61	11,89	14,58	18,18	11,44
Guarda	9,05	11,55	7,50	11,92	12,40
Leiria	10,25	11,95	9,82	17,71	14,90
Lisboa	9,72	10,81	10,54	18,24	14,75
Portalegre	11,86	13,20	14,80	22,28	26,04
Porto	9,12	9,35	10,41	12,79	12,58
Santarém	11,78	12,58	11,63	16,92	15,34
Setúbal	11,31	11,99	11,14	16,57	14,68
Viana do Castelo	9,19	9,84	17,46	14,61	9,93
Vila Real	12,36	13,23	12,34	15,07	14,88
Viseu	11,13	14,03	9,78	19,36	17,93
<b>MÉDIA</b>	<b>10,34%</b>	<b>11,64%</b>	<b>11,20%</b>	<b>16,58%</b>	<b>14,05%</b>

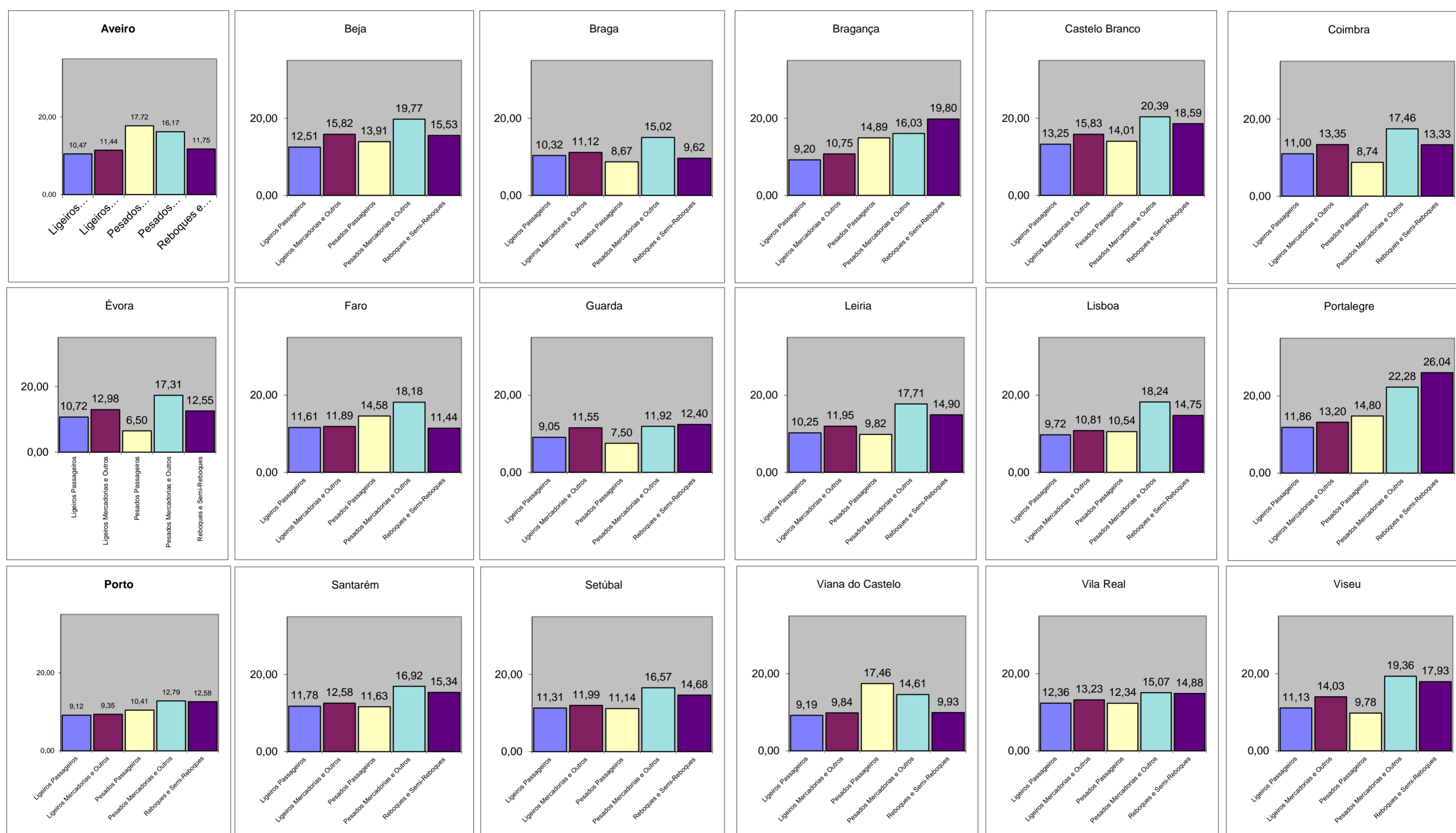

### Evolução da Distribuição dos Centros de Inspeção por Escalões de Taxa de Reprovação

Anos Escalões					
	2011	2012	2013	2014	2015
<10%	3,51%	8,77%	19,30%	28,24%	36,00%
≥10% a <15%	65,50%	74,85%	73,68%	68,24%	62,29%
≥15% a <20%	25,73%	15,20%	5,85%	2,35%	1,71%
≥ 20%	5,26%	1,17%	1,17%	1,18%	0,00%
<b>Centros apurados</b>	<b>171</b>	<b>171</b>	<b>171</b>	<b>170</b>	<b>175</b>

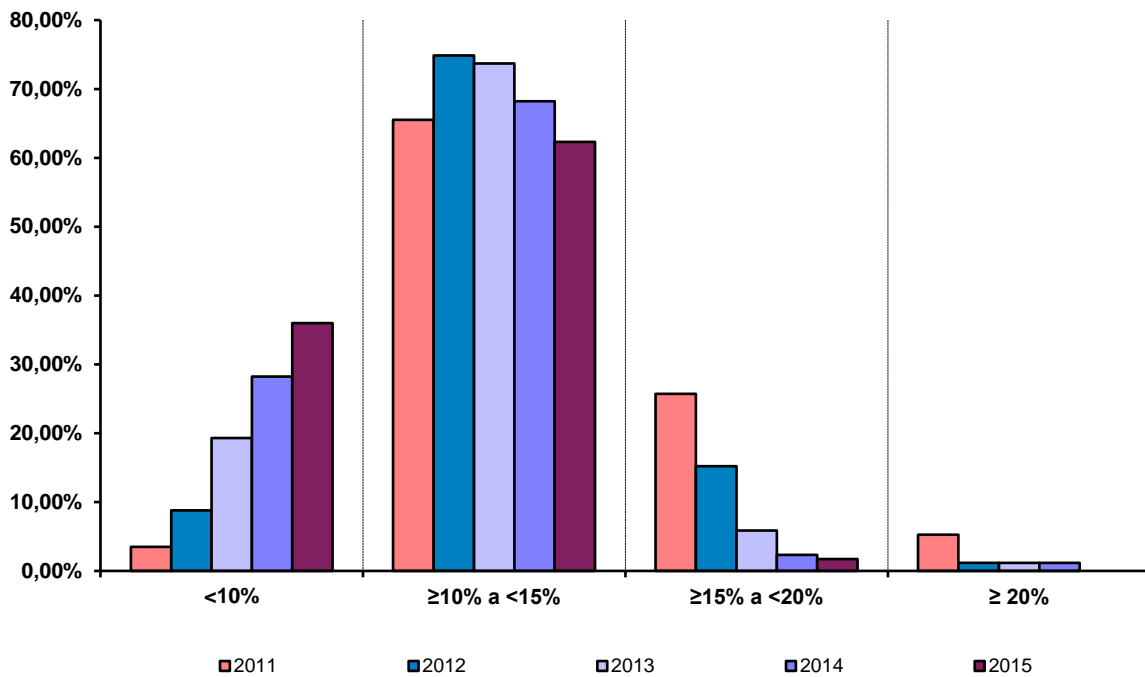

## Principais Tipos de Deficiência por Categoria de Veículo em 2015

Ano 2015

Categorias	Travões	Direção	Luzes e Equip.eléct.	Suspensão	Quadro e acessórios	Escape e ruídos	Diversos
Ligeiros Passageiros	6,60%	15,07%	27,40%	14,00%	13,60%	15,49%	7,85%
Ligeiros Mercadorias e Outros	9,37%	14,16%	28,41%	15,55%	14,28%	10,01%	8,22%
Pesados Passageiros	16,61%	14,12%	27,50%	10,29%	11,21%	6,82%	13,45%
Pesados Mercadorias e Outros	13,82%	11,74%	36,11%	10,22%	11,18%	7,54%	9,39%
Reboques e Semi-Reboques	31,02%	0,00%	33,54%	20,03%	11,63%	0,00%	3,77%

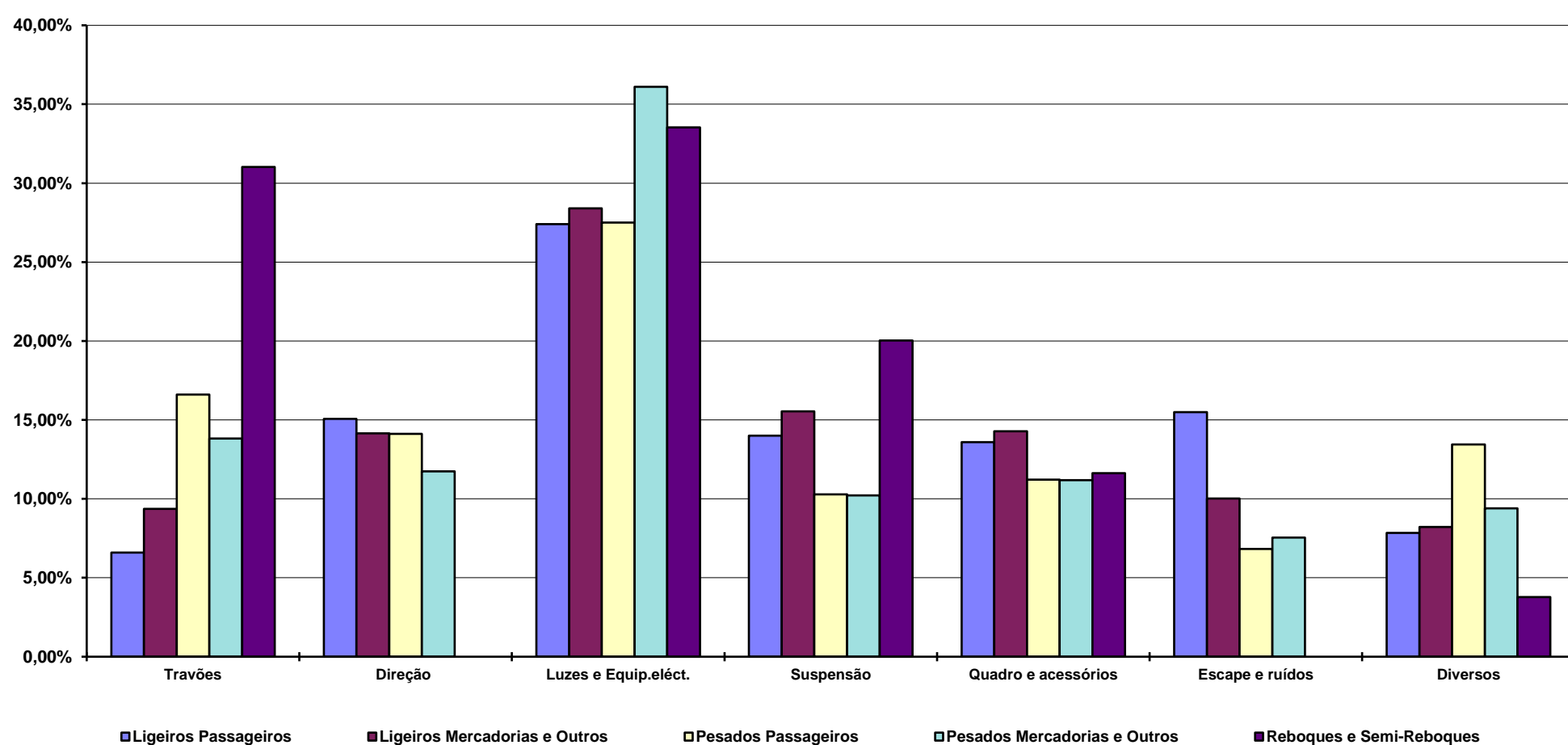

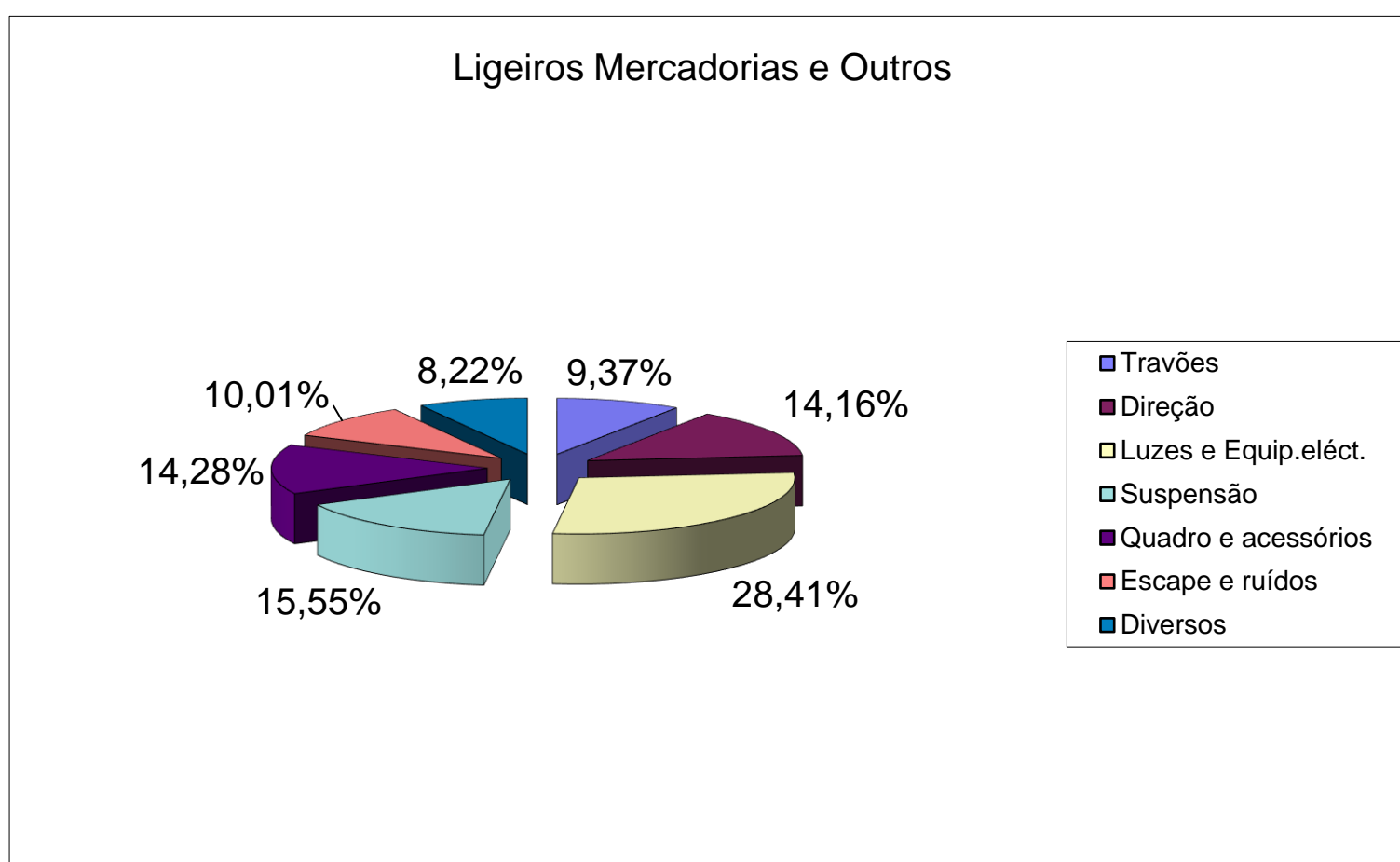
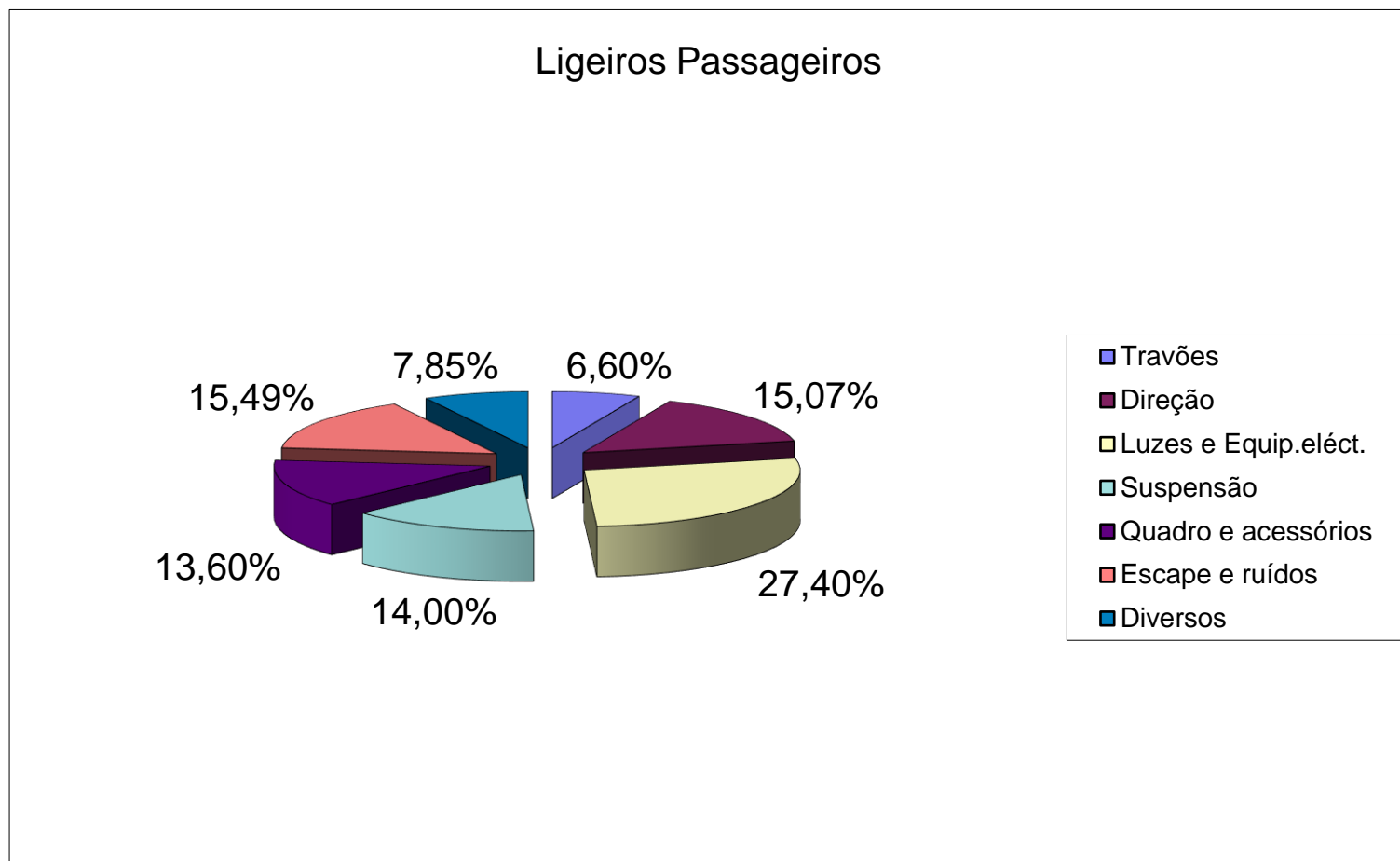

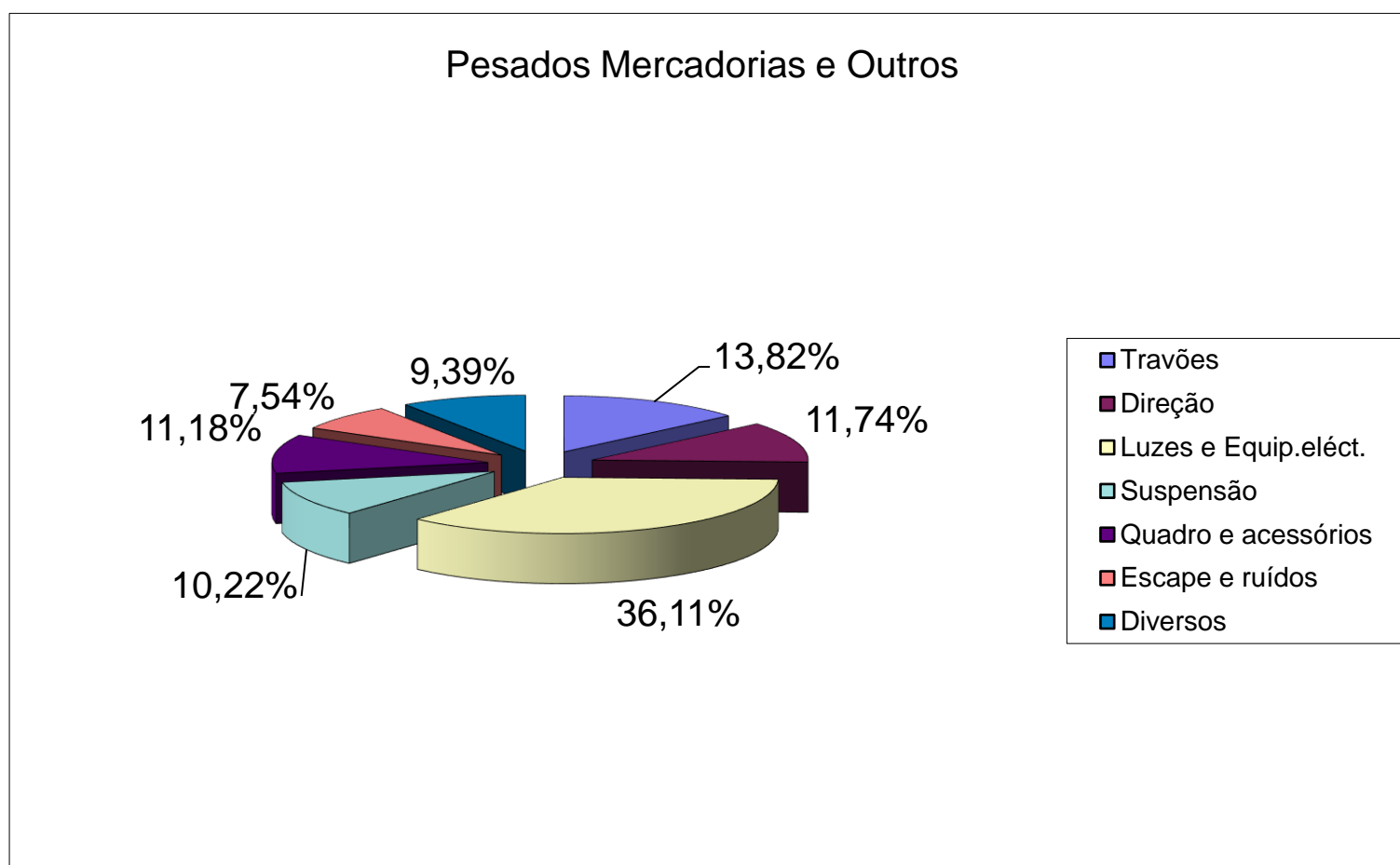
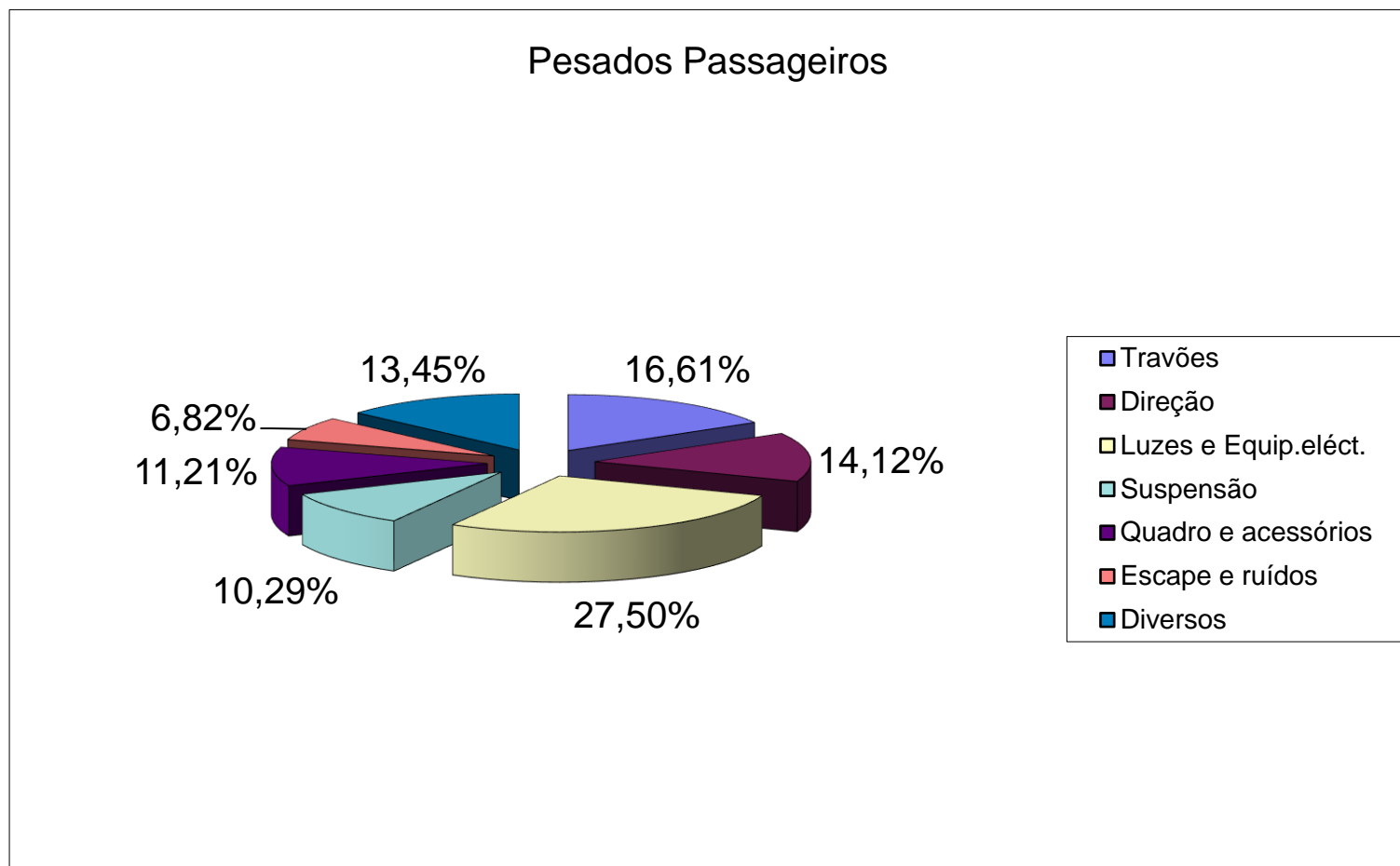

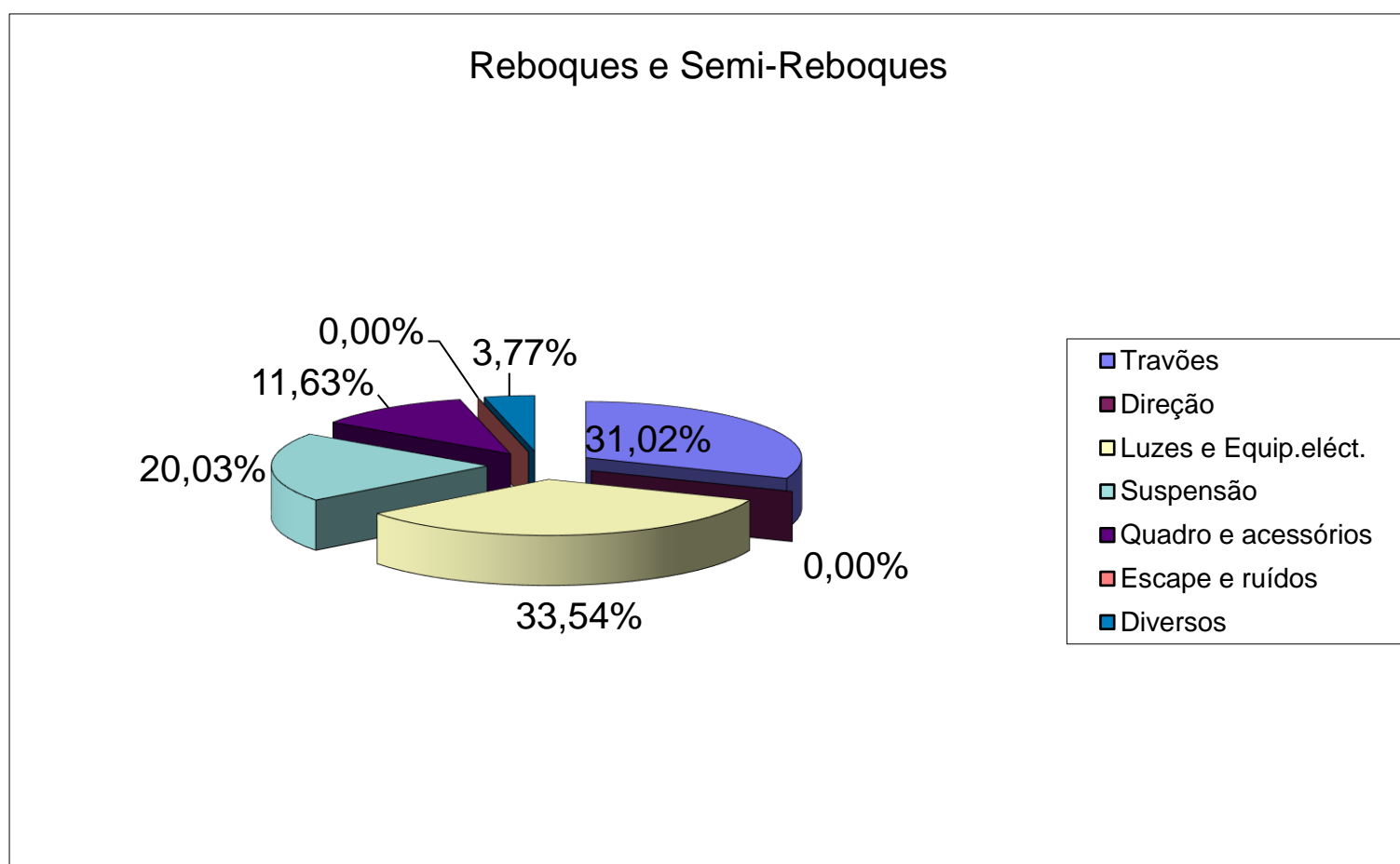

### Evolução dos Principais Tipos de Deficiência Observados

	Travões	Direção	Luzes e Equip. eléct.	Suspensão e pneus	Quadro	Escape e ruídos	Diversos
<b>2011</b>	9,29%	11,16%	25,86%	13,02%	15,84%	13,12%	11,71%
<b>2012</b>	9,07%	12,02%	26,89%	13,53%	15,08%	13,05%	10,37%
<b>2013</b>	7,81%	14,00%	27,34%	14,48%	14,10%	13,03%	9,23%
<b>2014</b>	7,83%	14,27%	28,09%	14,39%	13,86%	12,93%	8,63%
<b>2015</b>	7,84%	14,57%	27,97%	14,38%	13,70%	13,56%	7,97%

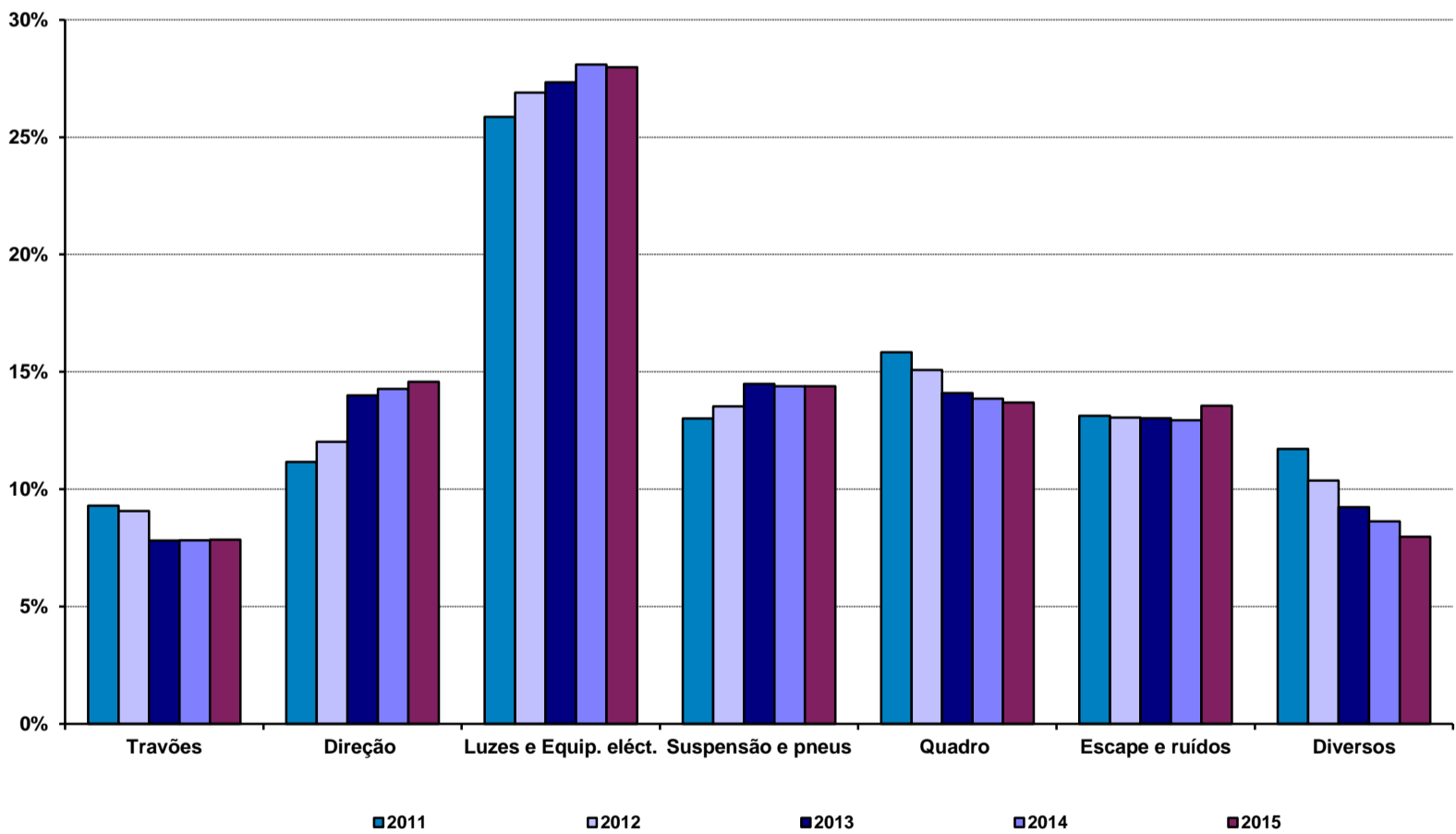

## Evolução dos Principais Tipos de Deficiência por Categoria de Veículo

### Ano 2011

<b>Categorias</b>	<b>Travões</b>	<b>Direção</b>	<b>Luzes e Equip.eléct.</b>	<b>Suspensão</b>	<b>Quadro e acessórios</b>	<b>Escape e ruídos</b>	<b>Diversos</b>
Ligeiros	8,00%	12,85%	26,94%	13,88%	14,99%	13,56%	9,78%
Pesados	15,15%	10,47%	33,69%	10,88%	11,68%	7,94%	10,19%
Reb. & Semi-Reb.	34,88%	0,00%	30,75%	19,50%	9,18%	0,00%	5,69%
<b>Parque</b>	<b>8,69%</b>	<b>12,57%</b>	<b>27,30%</b>	<b>13,82%</b>	<b>14,76%</b>	<b>13,12%</b>	<b>9,75%</b>

### Ano 2012

<b>Categorias</b>	<b>Travões</b>	<b>Direção</b>	<b>Luzes e Equip.eléct.</b>	<b>Suspensão</b>	<b>Quadro e acessórios</b>	<b>Escape e ruídos</b>	<b>Diversos</b>
Ligeiros	7,48%	13,57%	26,82%	14,17%	14,51%	13,89%	9,57%
Pesados	14,66%	10,81%	34,00%	10,86%	11,18%	8,46%	10,03%
Reb. & Semi-Reb.	32,08%	0,00%	33,01%	19,71%	9,65%	0,00%	5,55%
<b>Parque</b>	<b>8,11%</b>	<b>13,27%</b>	<b>27,21%</b>	<b>14,10%</b>	<b>14,30%</b>	<b>13,48%</b>	<b>9,53%</b>

### Ano 2013

<b>Categorias</b>	<b>Travões</b>	<b>Direção</b>	<b>Luzes e Equip.eléct.</b>	<b>Suspensão</b>	<b>Quadro e acessórios</b>	<b>Escape e ruídos</b>	<b>Diversos</b>
Ligeiros	7,38%	14,21%	27,04%	14,56%	14,25%	13,33%	9,23%
Pesados	14,16%	11,84%	34,49%	10,42%	10,91%	7,39%	10,80%
Reb. & Semi-Reb.	30,82%	0,00%	35,05%	19,87%	9,48%	0,00%	4,78%
<b>Parque</b>	<b>7,81%</b>	<b>14,00%</b>	<b>27,34%</b>	<b>14,48%</b>	<b>14,10%</b>	<b>13,03%</b>	<b>9,23%</b>

### Ano 2014

<b>Categorias</b>	<b>Travões</b>	<b>Direção</b>	<b>Luzes e Equip.eléct.</b>	<b>Suspensão</b>	<b>Quadro e acessórios</b>	<b>Escape e ruídos</b>	<b>Diversos</b>
Ligeiros	7,38%	14,49%	27,79%	14,46%	13,99%	13,26%	8,63%
Pesados	14,49%	11,92%	35,48%	10,24%	10,62%	6,89%	10,34%
Reb. & Semi-Reb.	30,49%	0,00%	34,72%	20,28%	10,43%	0,00%	4,08%
<b>Parque</b>	<b>7,83%</b>	<b>14,27%</b>	<b>28,09%</b>	<b>14,39%</b>	<b>13,86%</b>	<b>12,93%</b>	<b>8,63%</b>

### Ano 2015

<b>Categorias</b>	<b>Travões</b>	<b>Direção</b>	<b>Luzes e Equip.eléct.</b>	<b>Suspensão</b>	<b>Quadro e acessórios</b>	<b>Escape e ruídos</b>	<b>Diversos</b>
Ligeiros	7,41%	14,80%	27,70%	14,45%	13,80%	13,89%	7,95%
Pesados	14,19%	12,06%	34,97%	10,23%	11,18%	7,45%	9,93%
Reb. & Semi-Reb.	31,02%	0,00%	33,54%	20,03%	11,63%	0,00%	3,77%
<b>Parque</b>	<b>7,84%</b>	<b>14,57%</b>	<b>27,97%</b>	<b>14,38%</b>	<b>13,70%</b>	<b>13,56%</b>	<b>7,97%</b>



## Evolução dos Principais Tipos de Deficiência por Categoria de Veículo

### Veículos Ligeiros

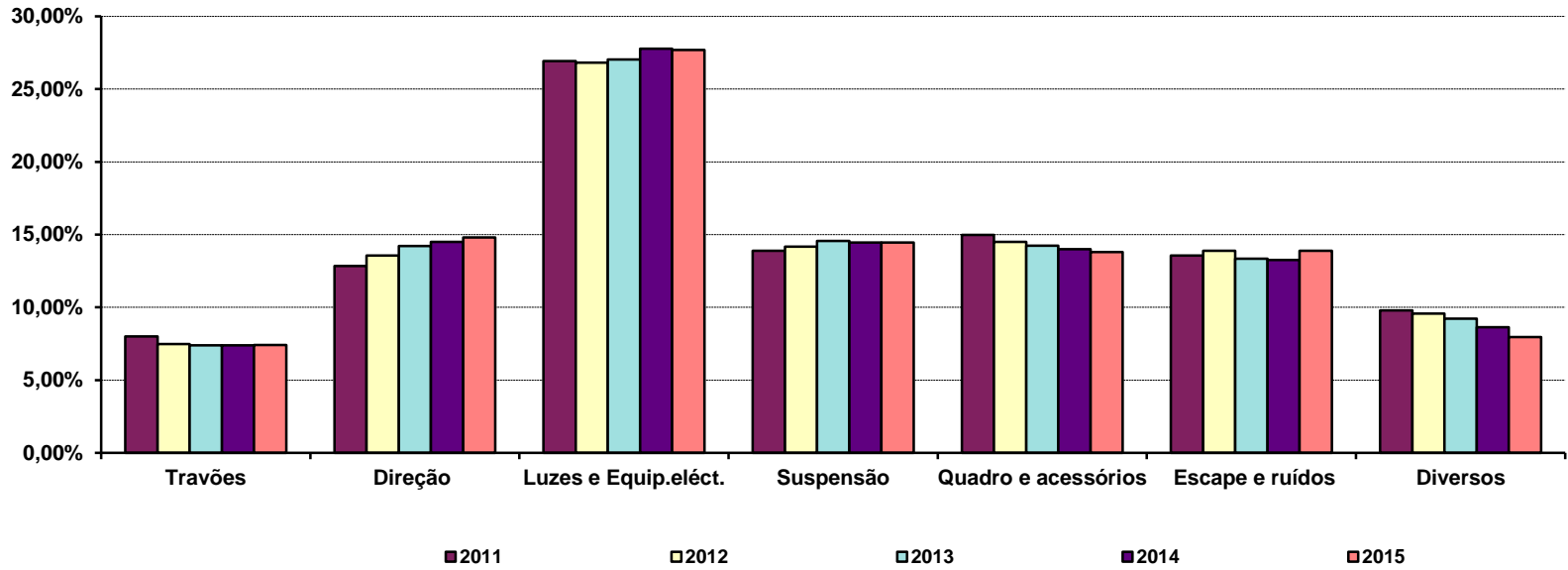

### Veículos Pesados

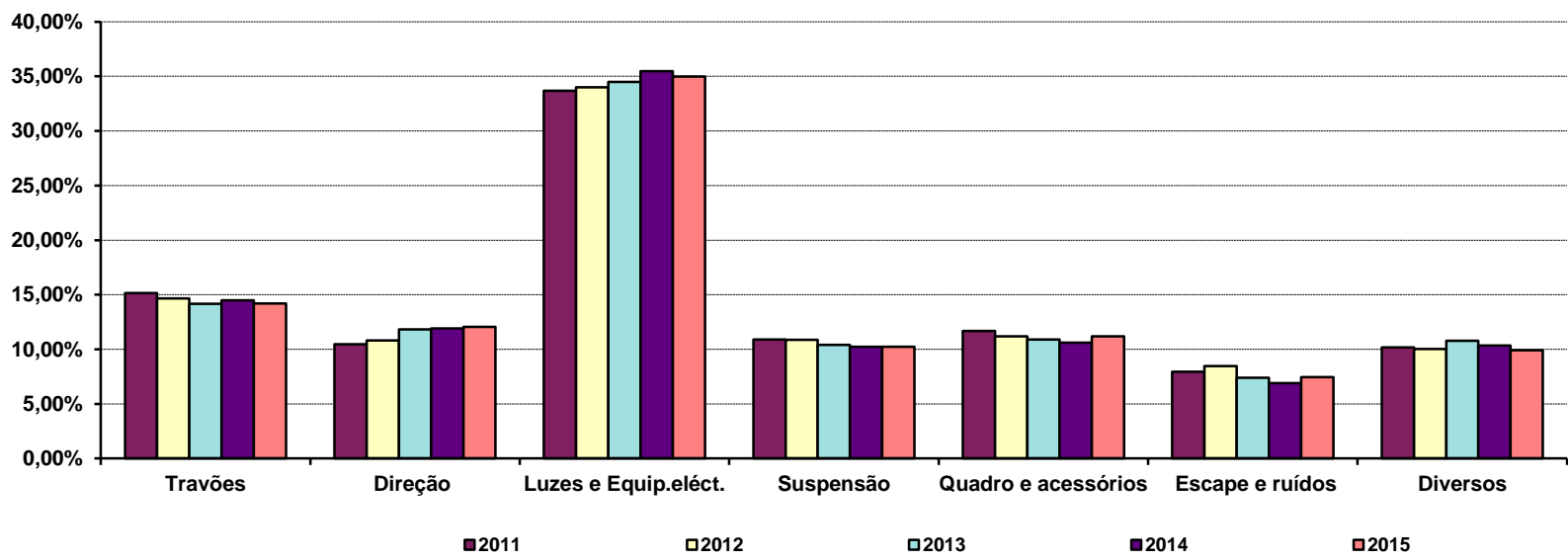

### Reboques e Semi-Reboques

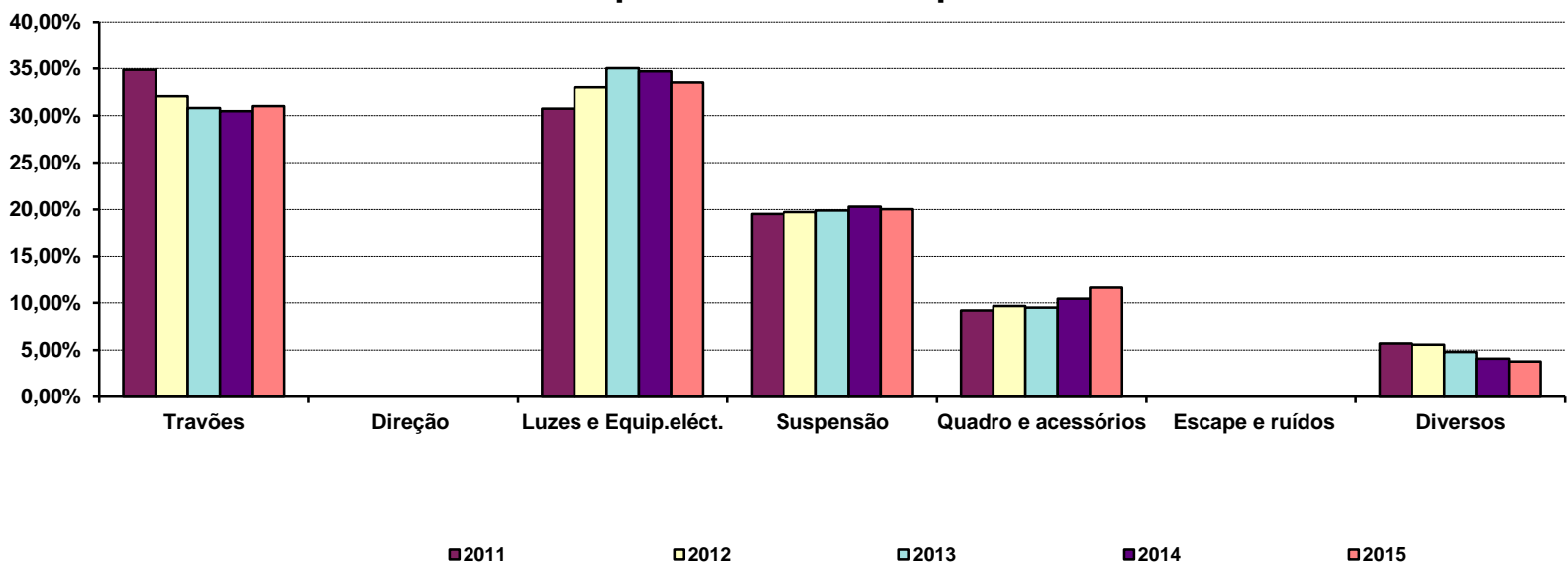

## Principais Causas de Reprovação por Categoria de Veículo em 2015

Ano 2015

Categorias	Travões	Direção	Luzes e Equip.eléct.	Suspensão	Quadro e acessórios	Escape e ruídos	Diversos
Ligeiros Passageiros	11,41%	10,93%	23,82%	19,76%	11,26%	17,34%	5,49%
Ligeiros Mercadorias e Outros	16,52%	11,56%	24,35%	21,20%	12,91%	7,55%	5,92%
Pesados Passageiros	26,76%	8,73%	22,51%	12,57%	11,18%	4,90%	13,37%
Pesados Mercadorias e Outros	21,87%	9,55%	31,05%	11,63%	10,63%	5,28%	9,99%
Reboques e Semi-Reboques	43,20%	0,00%	26,05%	20,67%	8,40%	0,00%	1,67%

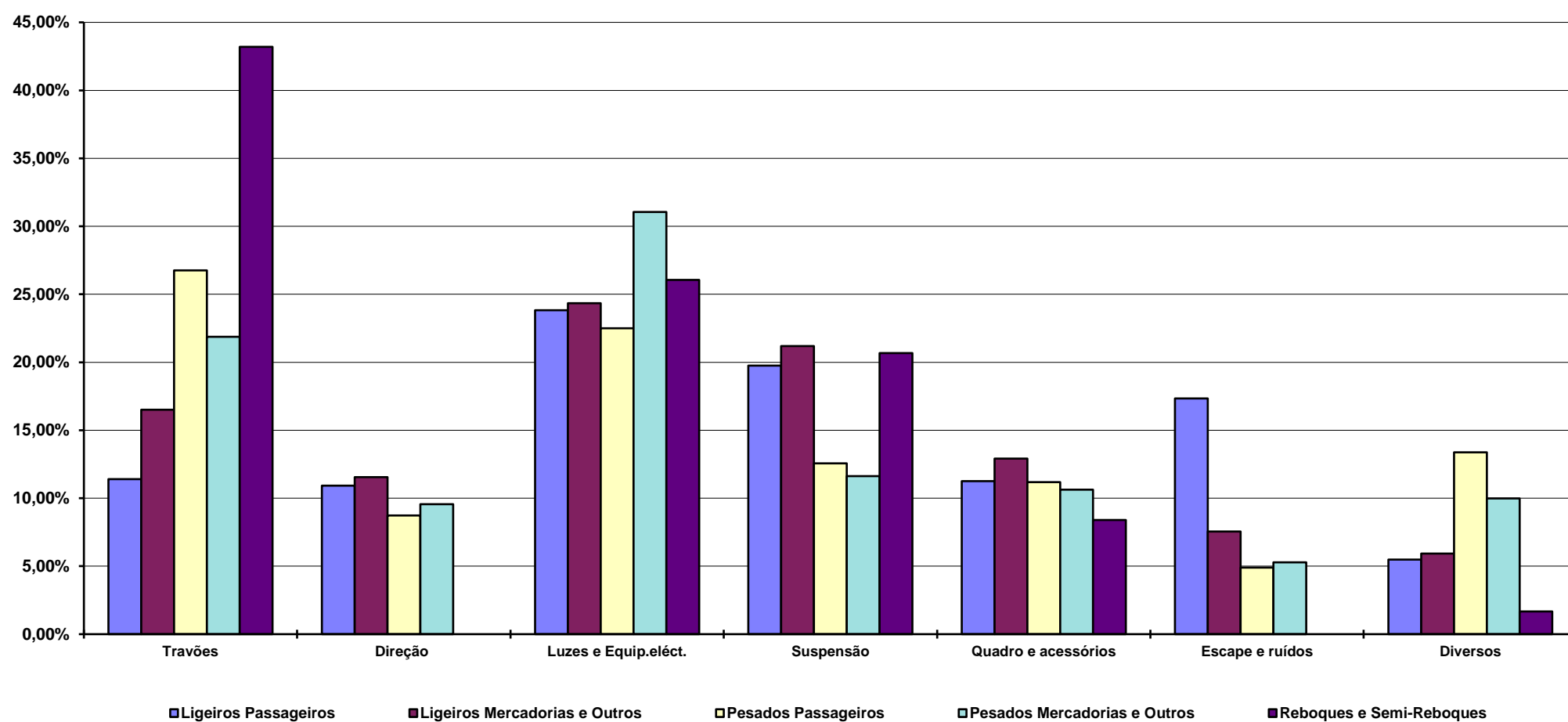

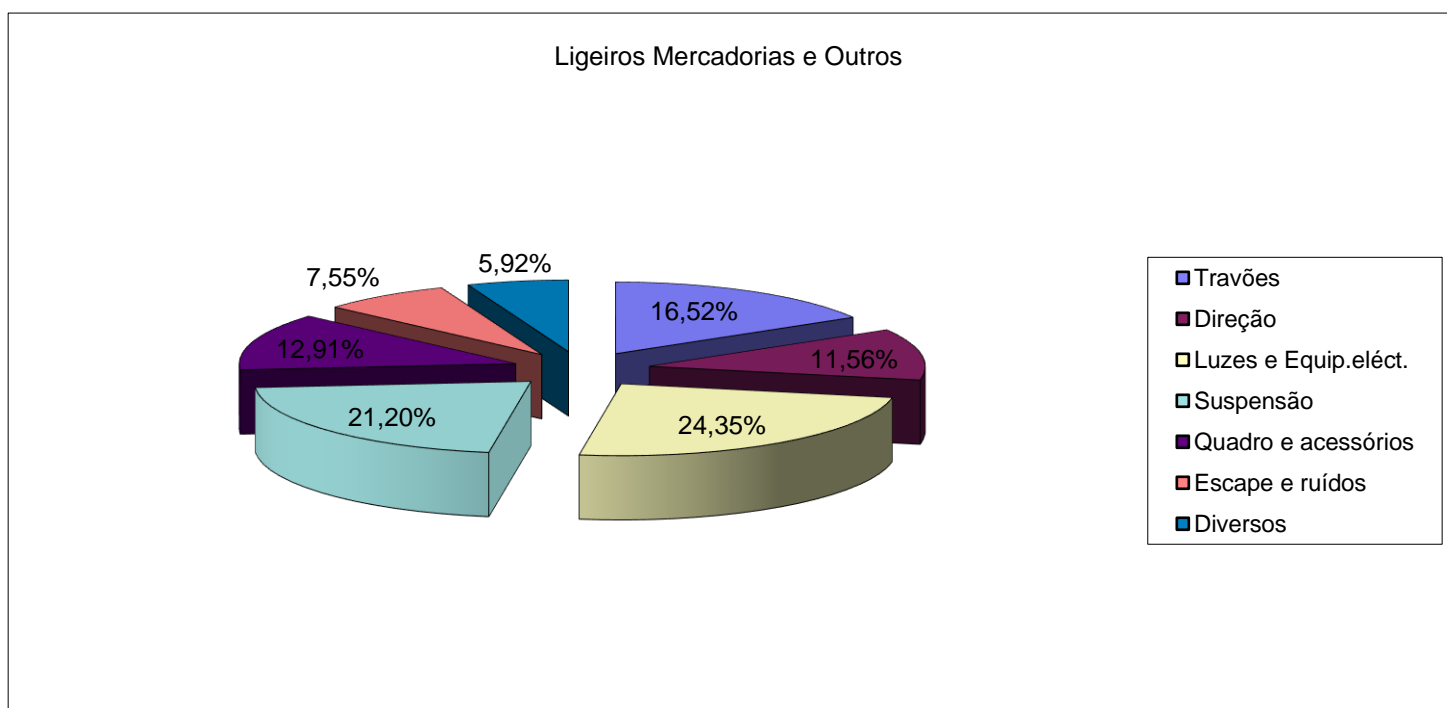
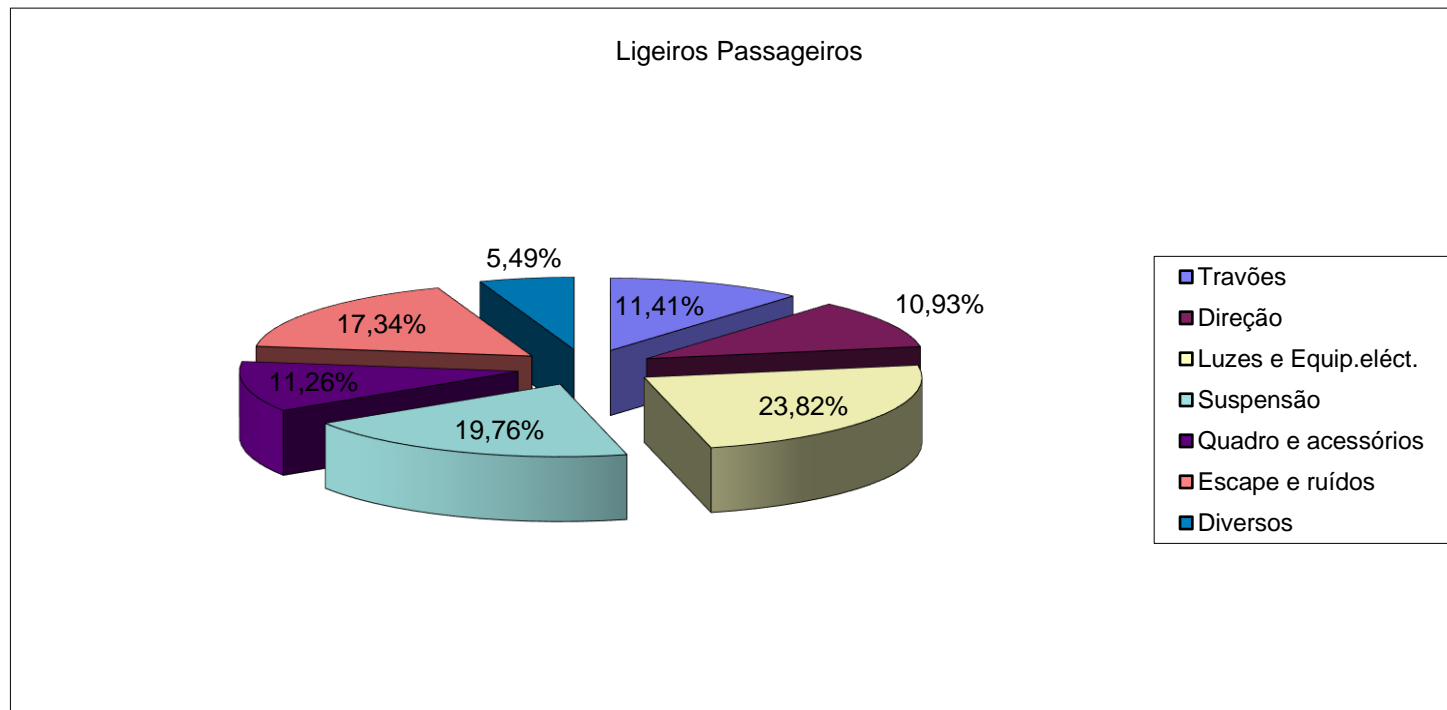

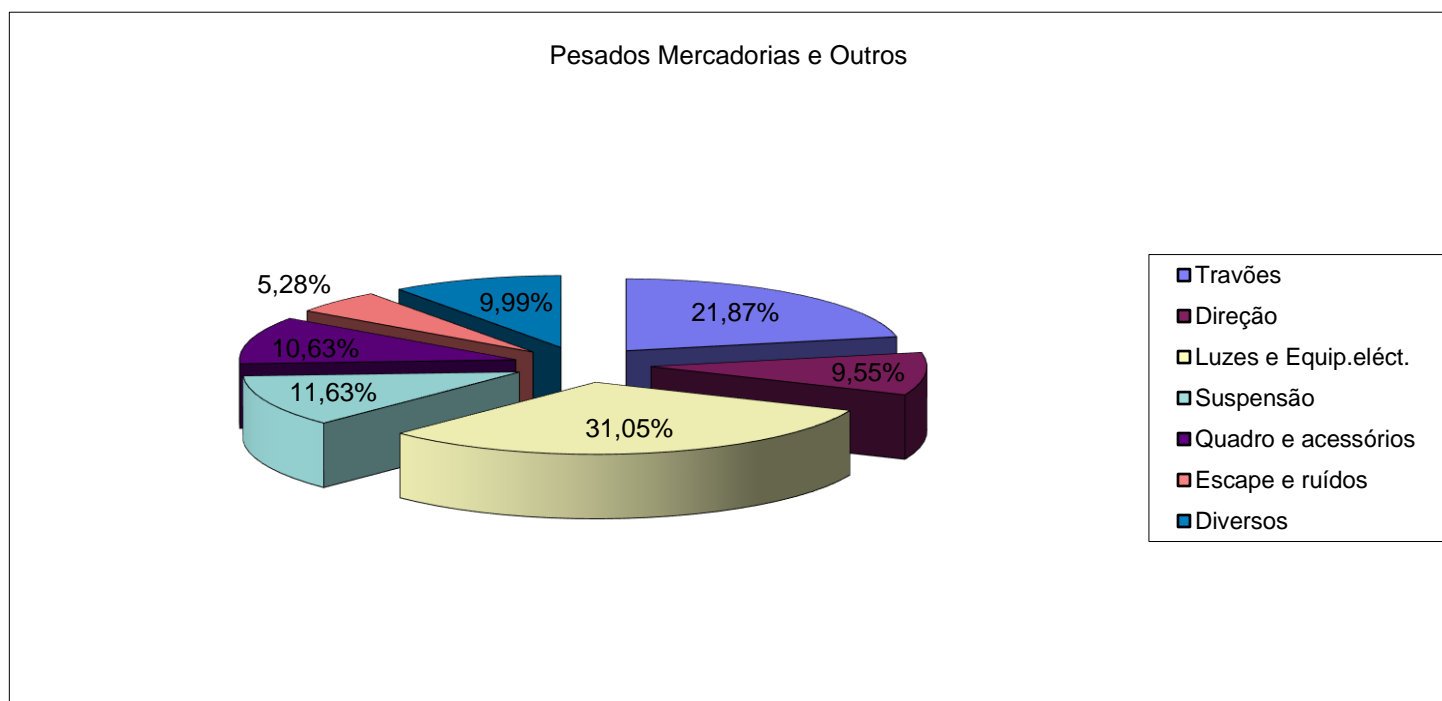
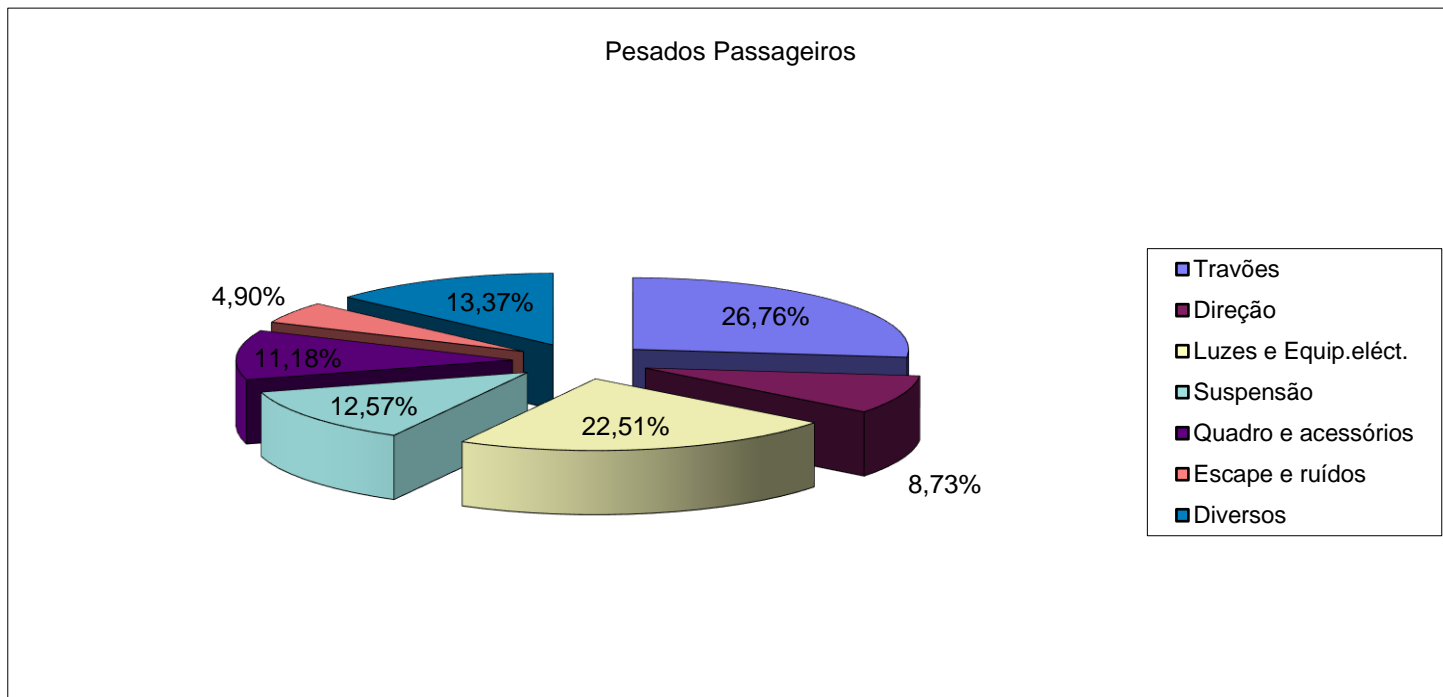

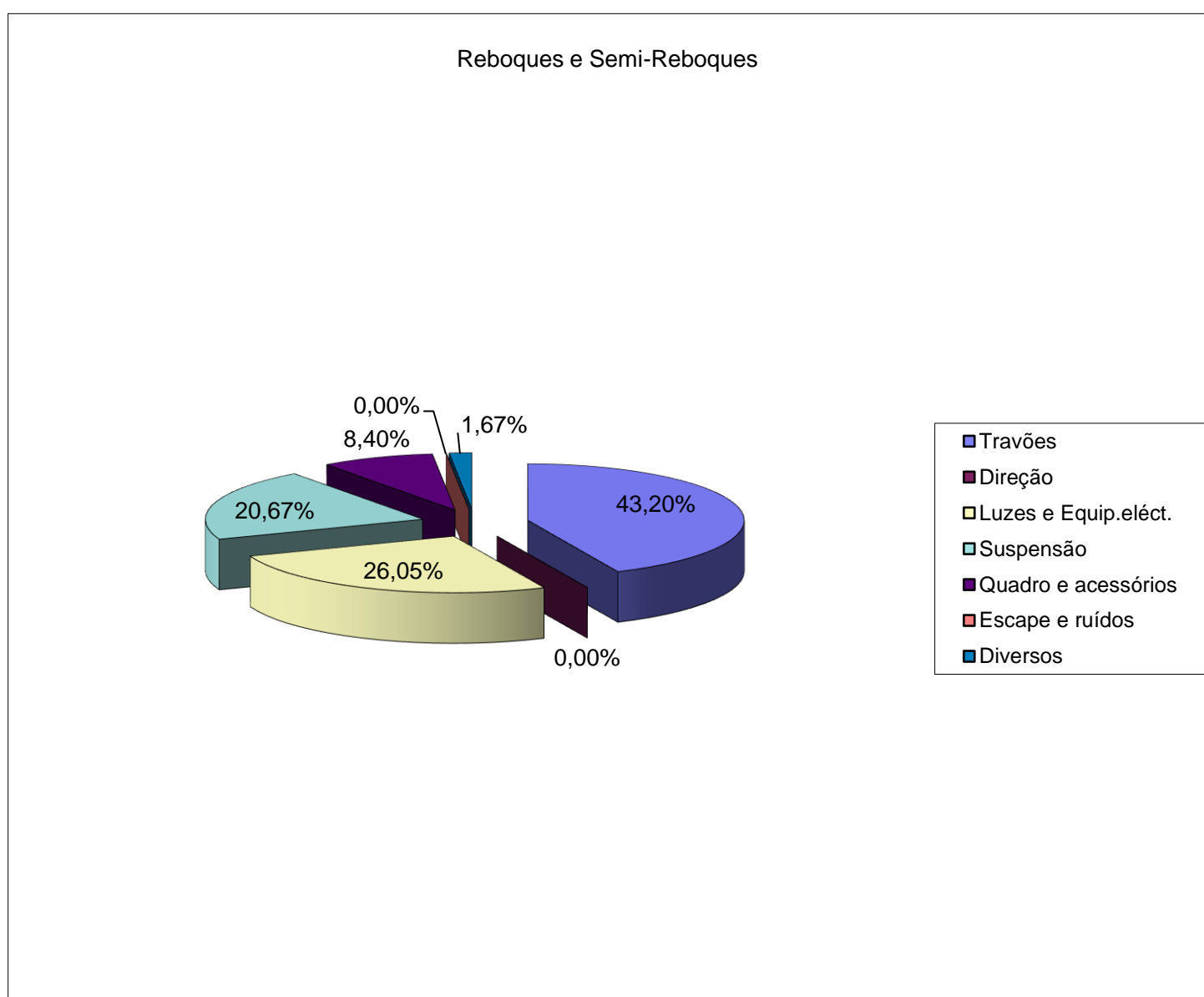

### Evolução das Principais Causas de Reprovação

	Travões	Direção	Luzes e Equip. eléct.	Suspensão e pneus	Quadro	Escape e ruídos	Outras
<b>2011</b>	14,35%	9,83%	24,49%	17,85%	13,07%	13,25%	7,16%
<b>2012</b>	14,12%	10,19%	24,63%	18,41%	12,70%	13,25%	6,70%
<b>2013</b>	13,20%	10,78%	23,99%	20,01%	12,18%	13,57%	6,26%
<b>2014</b>	13,30%	10,75%	24,48%	19,99%	11,76%	13,64%	6,08%
<b>2015</b>	13,67%	10,91%	24,22%	19,88%	11,67%	13,91%	5,74%

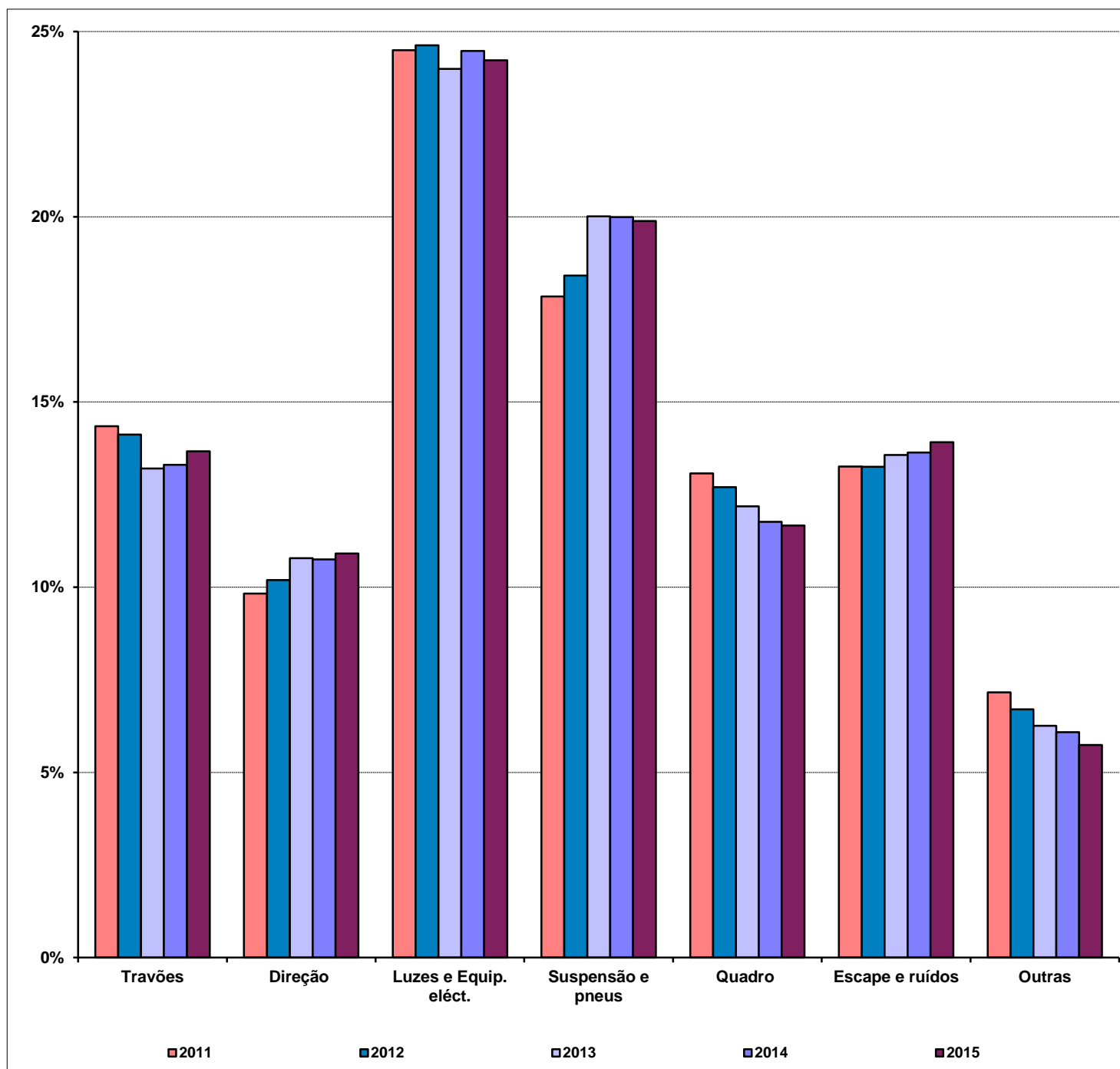

## Evolução das Causas de Reprovação por Categoria de Veículo

### Ano 2011

Categorias	Travões	Direção	Luzes e Equip.eléct.	Suspensão	Quadro e acessórios	Escape e ruídos	Outras
Ligeiros	13,05%	10,46%	24,37%	18,72%	12,89%	13,92%	6,60%
Pesados	22,73%	8,77%	29,19%	12,38%	11,17%	5,86%	9,90%
Reb. & Semi-Reb.	45,38%	0,00%	24,27%	20,63%	7,31%	0,00%	2,41%
<b>Parque</b>	<b>14,12%</b>	<b>10,19%</b>	<b>24,63%</b>	<b>18,41%</b>	<b>12,70%</b>	<b>13,25%</b>	<b>6,70%</b>

### Ano 2012

Categorias	Travões	Direção	Luzes e Equip.eléct.	Suspensão	Quadro e acessórios	Escape e ruídos	Outras
Ligeiros	12,55%	10,81%	24,03%	19,38%	12,47%	14,34%	6,43%
Pesados	22,97%	8,91%	28,94%	12,64%	10,46%	5,98%	10,09%
Reb. & Semi-Reb.	43,76%	0,00%	25,65%	21,16%	7,28%	0,00%	2,16%
<b>Parque</b>	<b>13,57%</b>	<b>10,54%</b>	<b>24,30%</b>	<b>19,08%</b>	<b>12,28%</b>	<b>13,69%</b>	<b>6,54%</b>

### Ano 2013

Categorias	Travões	Direção	Luzes e Equip.eléct.	Suspensão	Quadro e acessórios	Escape e ruídos	Outras
Ligeiros	12,50%	10,98%	23,76%	20,29%	12,30%	14,05%	6,13%
Pesados	22,14%	9,27%	29,42%	12,18%	10,59%	5,22%	11,18%
Reb. & Semi-Reb.	42,81%	0,00%	26,70%	21,27%	7,18%	0,00%	2,03%
<b>Parque</b>	<b>13,20%</b>	<b>10,78%</b>	<b>23,99%</b>	<b>20,01%</b>	<b>12,18%</b>	<b>13,57%</b>	<b>6,26%</b>

### Ano 2014

Categorias	Travões	Direção	Luzes e Equip.eléct.	Suspensão	Quadro e acessórios	Escape e ruídos	Outras
Ligeiros	12,57%	10,94%	24,23%	20,28%	11,88%	14,15%	5,96%
Pesados	22,52%	9,54%	30,17%	11,73%	10,12%	4,97%	10,96%
Reb. & Semi-Reb.	41,87%	0,00%	26,86%	21,80%	7,83%	0,00%	1,64%
<b>Parque</b>	<b>13,30%</b>	<b>10,75%</b>	<b>24,48%</b>	<b>19,99%</b>	<b>11,76%</b>	<b>13,64%</b>	<b>6,08%</b>

### Ano 2015

Categorias	Travões	Direção	Luzes e Equip.eléct.	Suspensão	Quadro e acessórios	Escape e ruídos	Outras
Ligeiros	12,93%	11,11%	23,98%	20,19%	11,75%	14,44%	5,62%
Pesados	22,50%	9,44%	29,95%	11,75%	10,70%	5,23%	10,43%
Reb. & Semi-Reb.	43,20%	0,00%	26,05%	20,67%	8,40%	0,00%	1,67%
<b>Parque</b>	<b>13,67%</b>	<b>10,91%</b>	<b>24,22%</b>	<b>19,88%</b>	<b>11,67%</b>	<b>13,91%</b>	<b>5,74%</b>

## Evolução das Causas de Reprovação por Categoria de Veículo

### Veículos Ligeiros

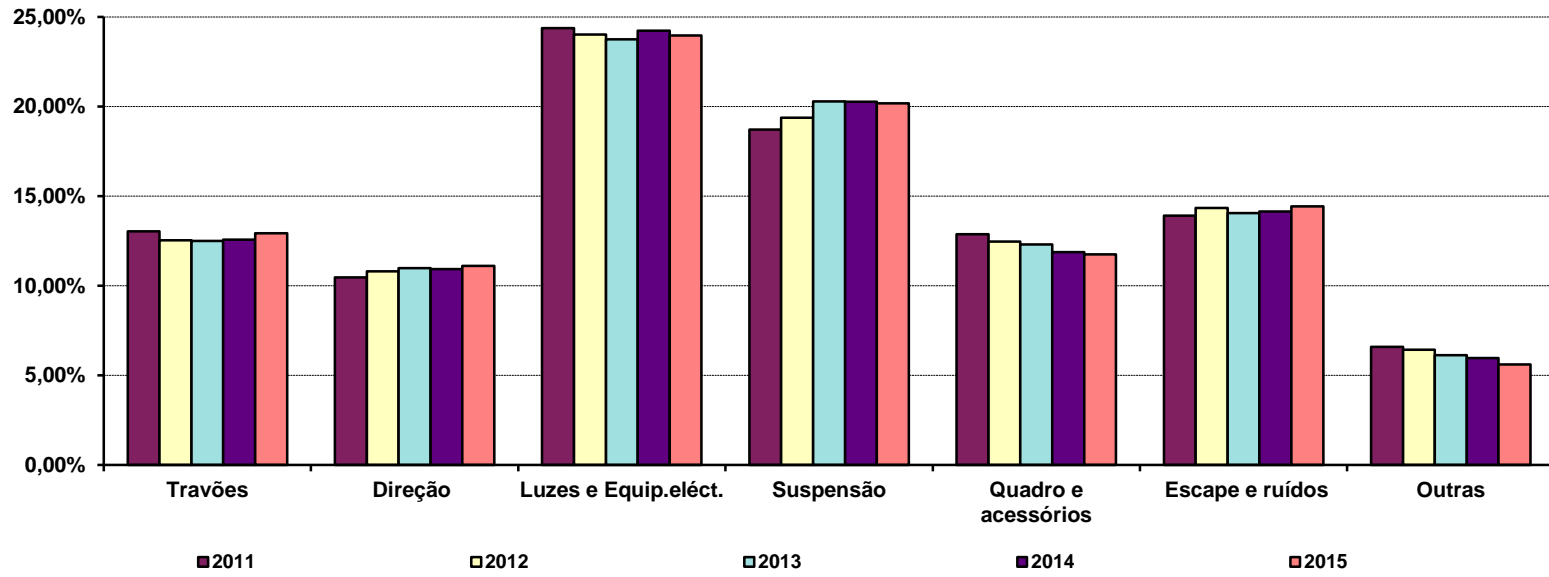

### Veículos Pesados

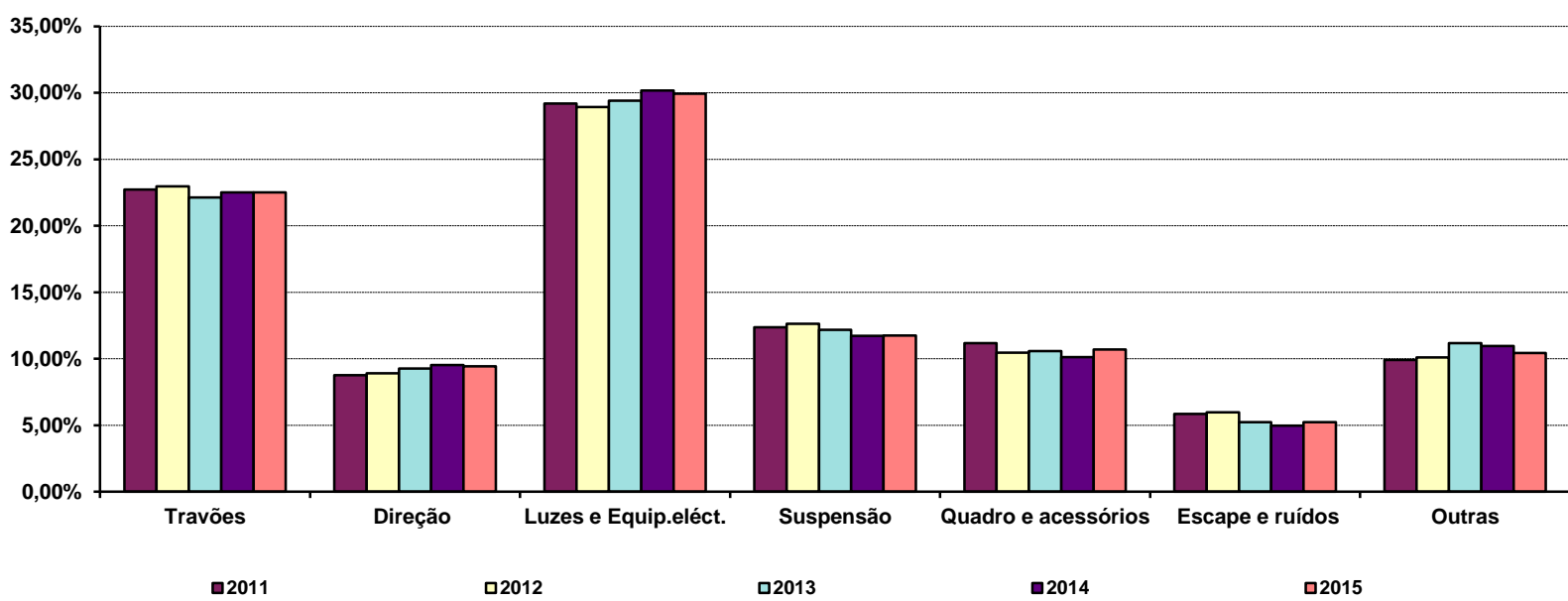

### Reboques e Semi-Reboques

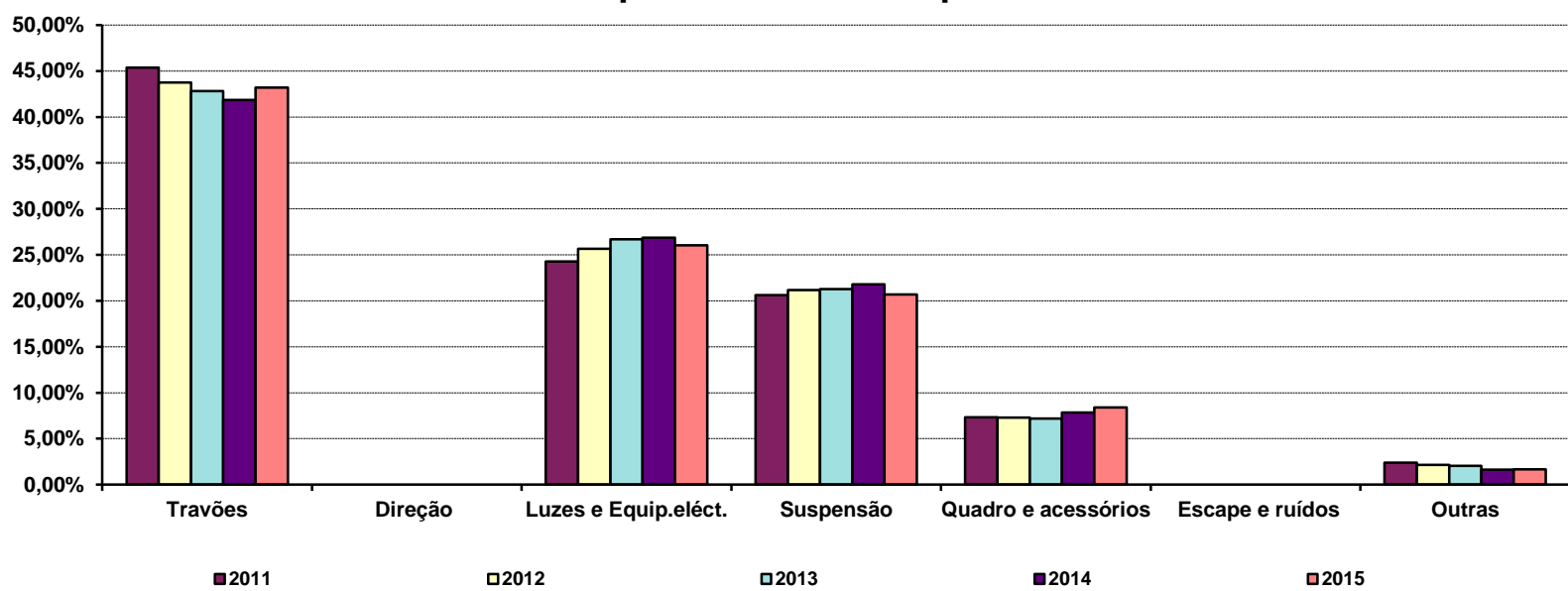



## **ANEXO II**

# **INSPEÇÕES PARA ATRIBUIÇÃO DE MATRÍCULA**

## **INSPEÇÕES EXTRAORDINÁRIAS**

# Total Nacional 2015

## Atribuição de nova matrícula

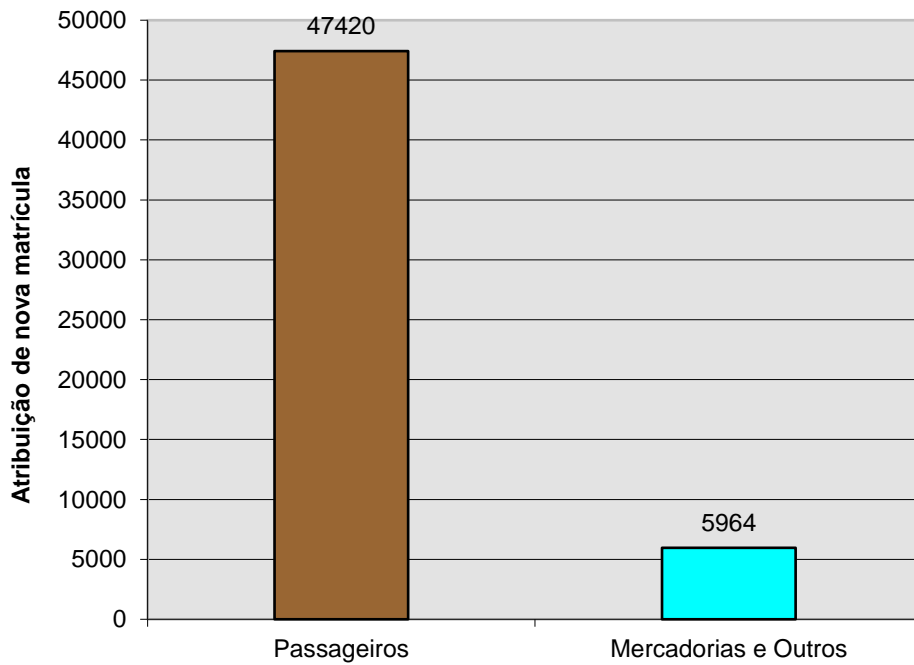

## Inspecões Extraordinárias

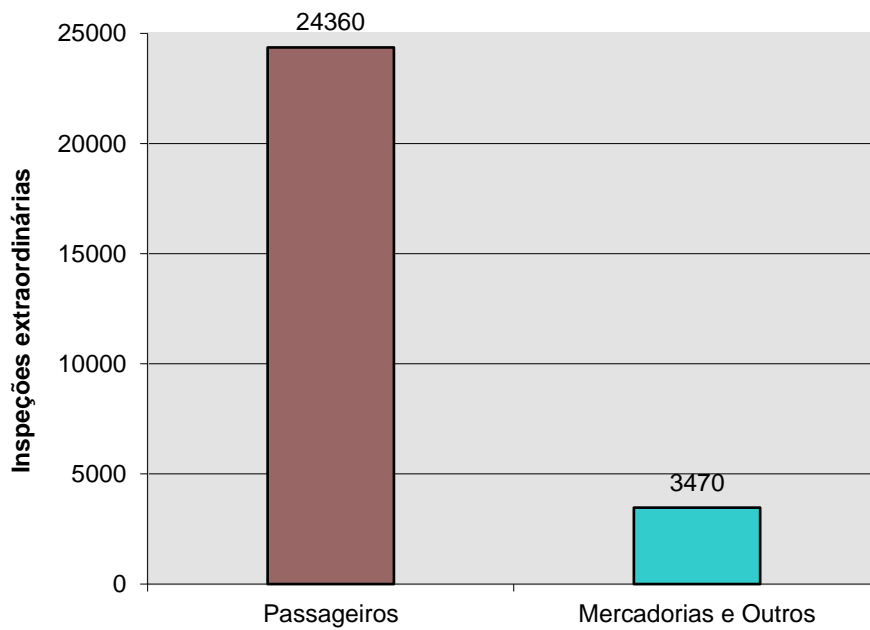

# Evolução do Total Nacional

## Atribuição de nova matrícula

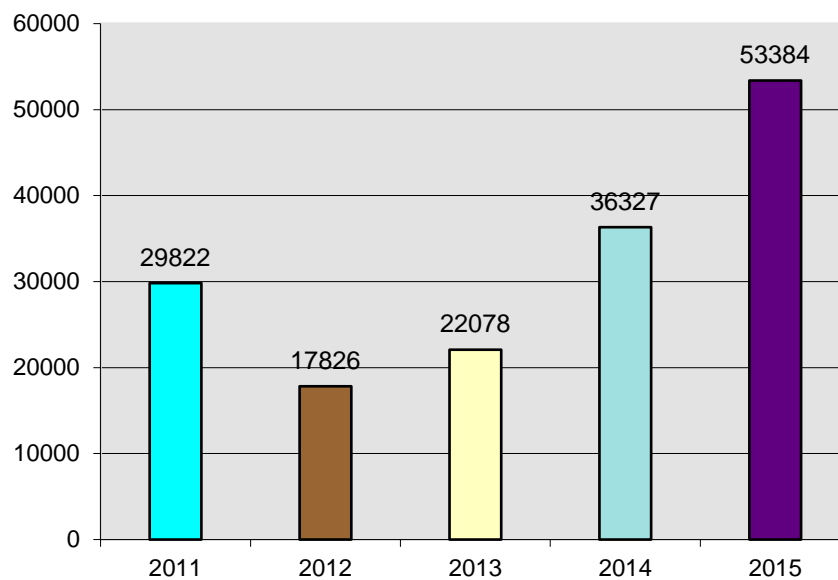

## Inspeções Extraordinárias

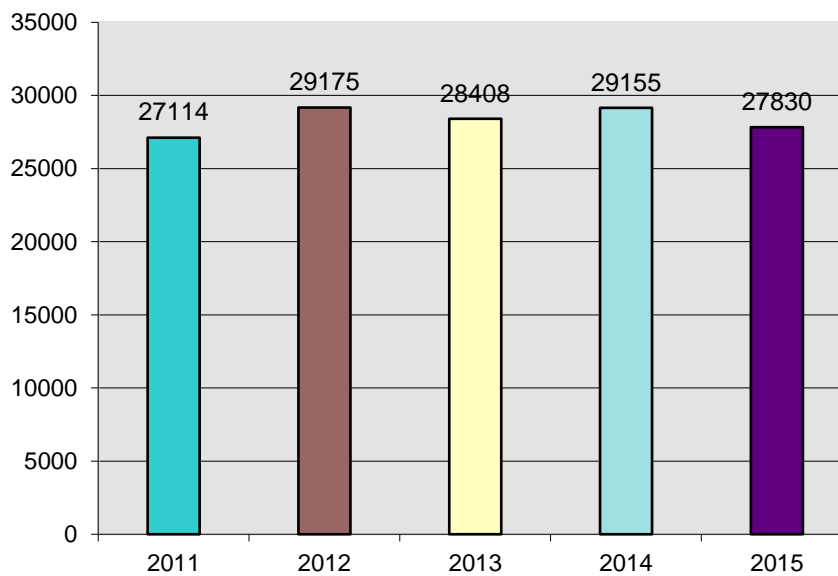

# Evolução do Total Nacional Certificados / Não Certificados

## Atribuição de nova matrícula

Ano	Inspecões	Certificados	Não Certificados	Tx. Não Certificação
2011	29.822	28.820	1.002	3,36%
2012	17.826	17.211	615	3,45%
2013	22.078	21.560	518	2,35%
2014	36.327	35.841	486	1,34%
2015	53.384	52.817	567	1,06%

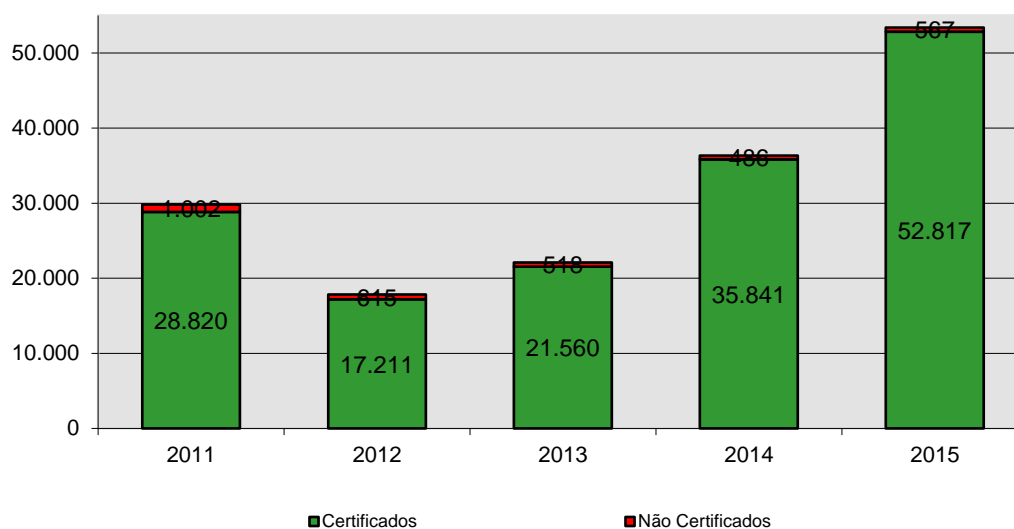

## Inspecões Extraordinárias

Ano	Inspecões	Certificados	Não Certificados	Tx. Não Certificação
2011	27.114	25.224	1.890	6,97%
2012	29.175	27.632	1.543	5,29%
2013	28.408	27.145	1.263	4,45%
2014	29.155	28.178	977	3,35%
2015	27.830	26.969	861	3,09%

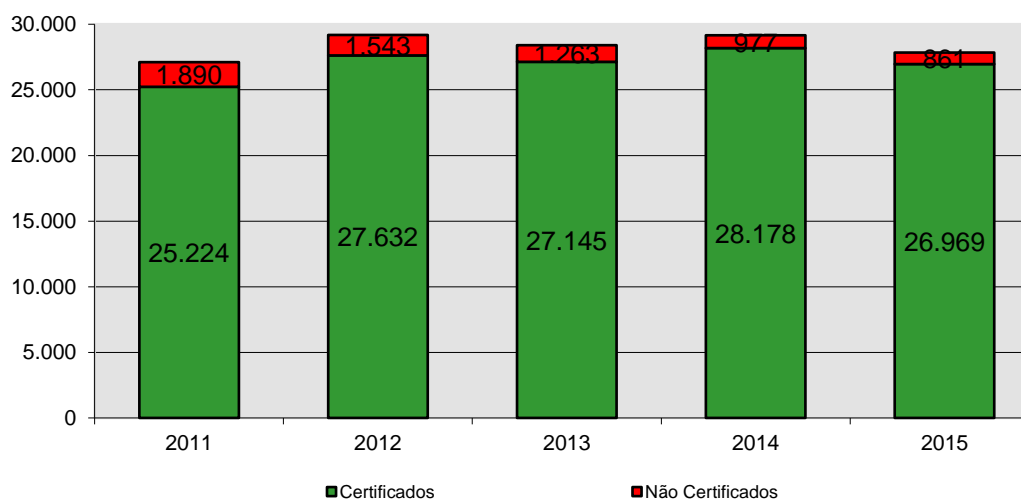

# Evolução da Taxa de Não Certificação Total Nacional

## Atribuição de nova matrícula

Taxa de Não Certificação	1,06%
--------------------------	-------

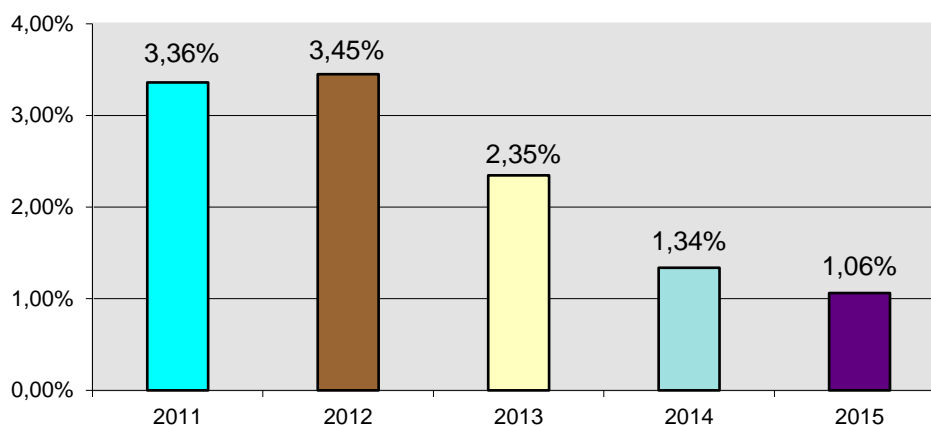

## Inspeções Extraordinárias

Taxa de Não Certificação	3,09%
--------------------------	-------

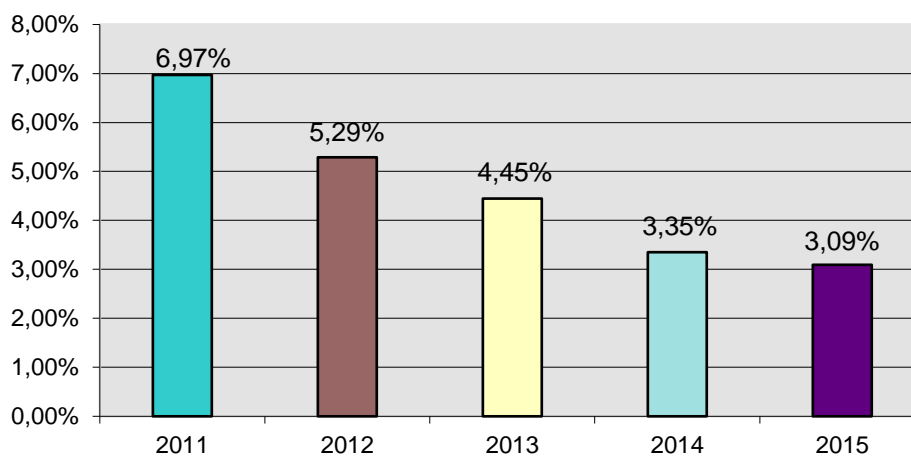

## Taxa de Não Certificação para cada Categoria de Veículo 2015

### Atribuição de nova matrícula

Categoria de Veículo	Inspeções	Não Certificados	Tx. Não Certificação
Ligeiros Passageiros	47.011	358	0,76%
Ligeiros Mercadorias e Outros	1.706	60	3,52%
Pesados Passageiros	409	11	2,69%
Pesados Mercadorias e Outros	3.033	96	3,17%
Reboques e Semi-Reboques	1.225	42	3,43%

### Não Certificados para cada Categoria de Veículo

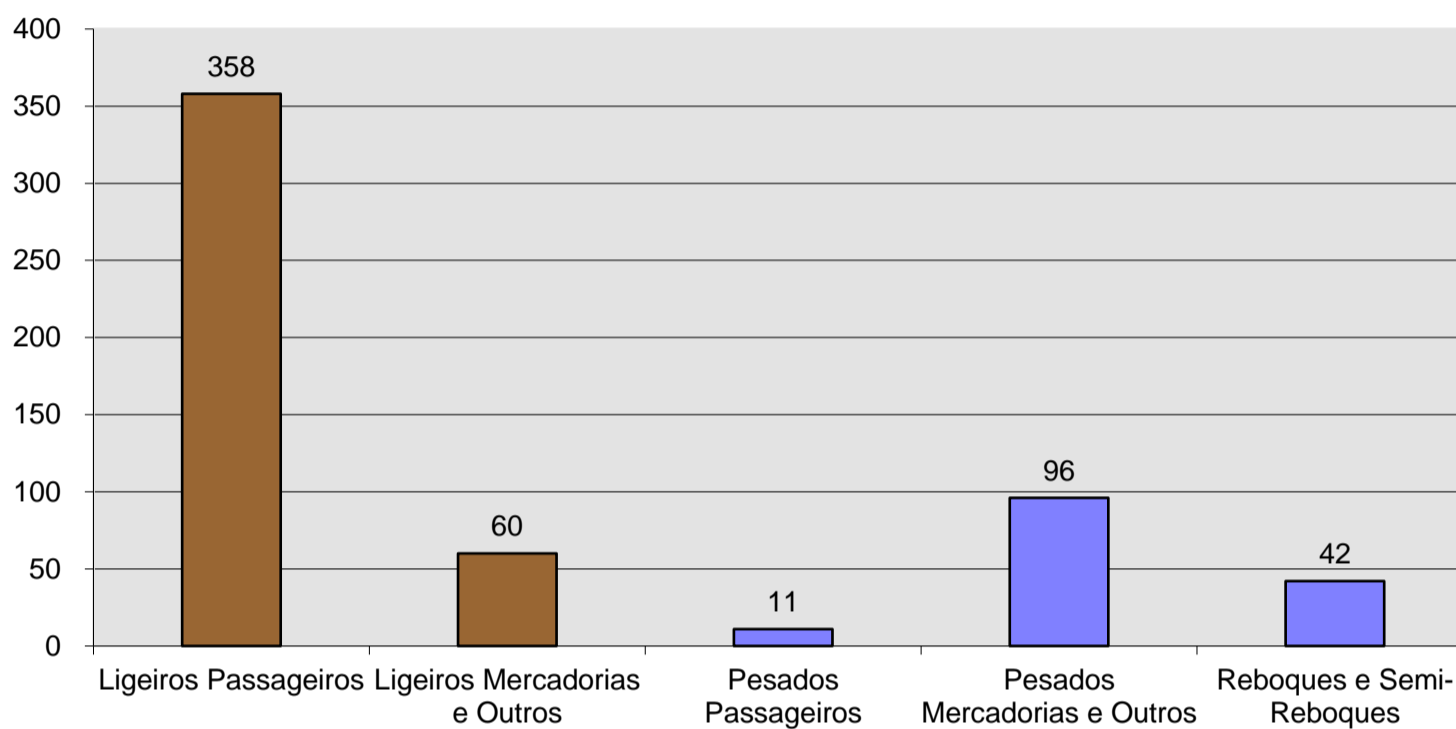

### Não Certificados para cada Categoria de Veículo

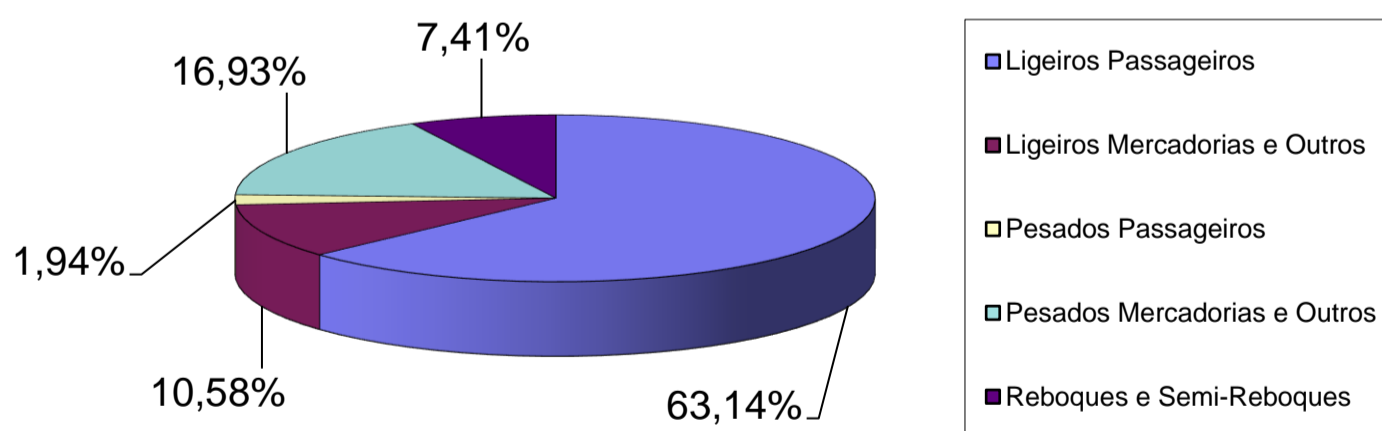

## Taxa de Não Certificação para cada Categoria de Veículo 2015

### Inspeções Extraordinárias

Categoria de Veículo	Inspeções	Não Certificados	Tx. Não Certificação
Ligeiros Passageiros	21.944	559	2,55%
Ligeiros Mercadorias e Outros	3.021	154	5,10%
Pesados Passageiros	2.416	105	4,35%
Pesados Mercadorias e Outros	399	40	10,03%
Reboques e Semi-Reboques	50	3	6,00%

### Não Certificados para cada Categoria de Veículo

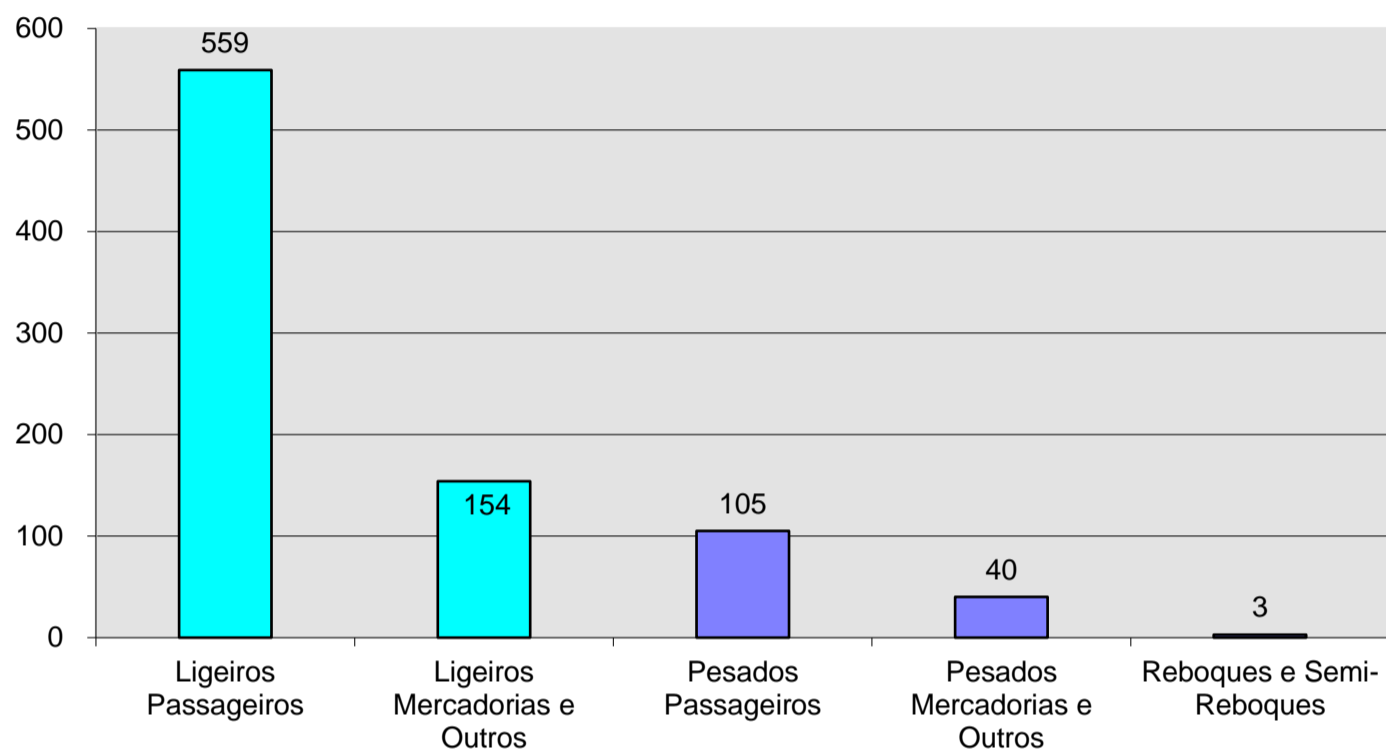

### Não Certificados para cada Categoria de Veículo

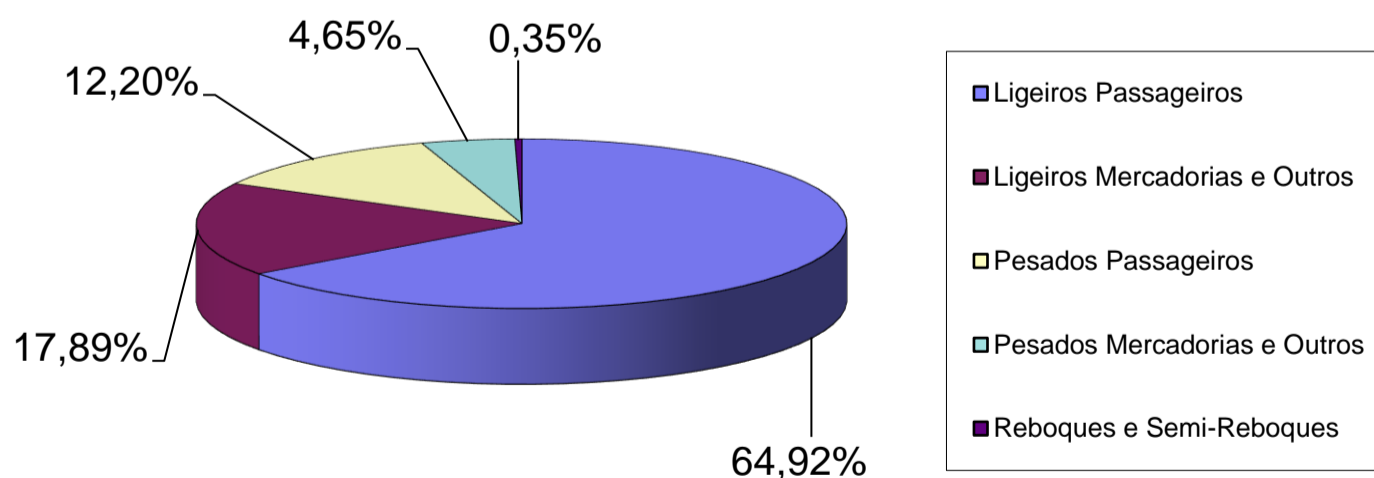

## Evolução Mensal das Inspeções

### Atribuição de nova matrícula

	2011	2012		2013		2014		2015	
	Inspeções	Tx. Variação 11/12	Inspeções	Tx. Variação 12/13	Inspeções	Tx. Variação 13/14	Inspeções	Tx. Variação 14/15	Inspeções
Janeiro	2.606	-41,63%	1.521	-15,71%	1.282	78,55%	2.289	50,55%	3.446
Fevereiro	2.799	-47,87%	1.459	-8,22%	1.339	87,68%	2.513	59,01%	3.996
Março	3.302	-51,82%	1.591	-7,23%	1.476	82,32%	2.691	67,82%	4.516
Abril	2.588	-47,22%	1.366	22,99%	1.680	65,60%	2.782	47,09%	4.092
Maior	2.894	-46,51%	1.548	7,75%	1.668	71,34%	2.858	39,22%	3.979
Junho	2.430	-43,58%	1.371	11,67%	1.531	86,02%	2.848	55,09%	4.417
Julho	2.500	-41,00%	1.475	35,32%	1.996	67,64%	3.346	46,83%	4.913
Agosto	2.283	-30,22%	1.593	13,75%	1.812	58,33%	2.869	42,80%	4.097
Setembro	1.952	-35,66%	1.256	44,75%	1.818	71,73%	3.122	37,73%	4.300
Outubro	2.061	-19,89%	1.651	49,36%	2.466	56,61%	3.862	35,19%	5.221
Novembro	2.033	-23,51%	1.555	53,95%	2.394	44,57%	3.461	47,39%	5.101
Dezembro	2.374	-39,34%	1.440	81,67%	2.616	40,90%	3.686	43,95%	5.306
Média mensal	2.485	-40,23%	1.486	23,85%	1.840	64,54%	3.027	46,95%	4.449

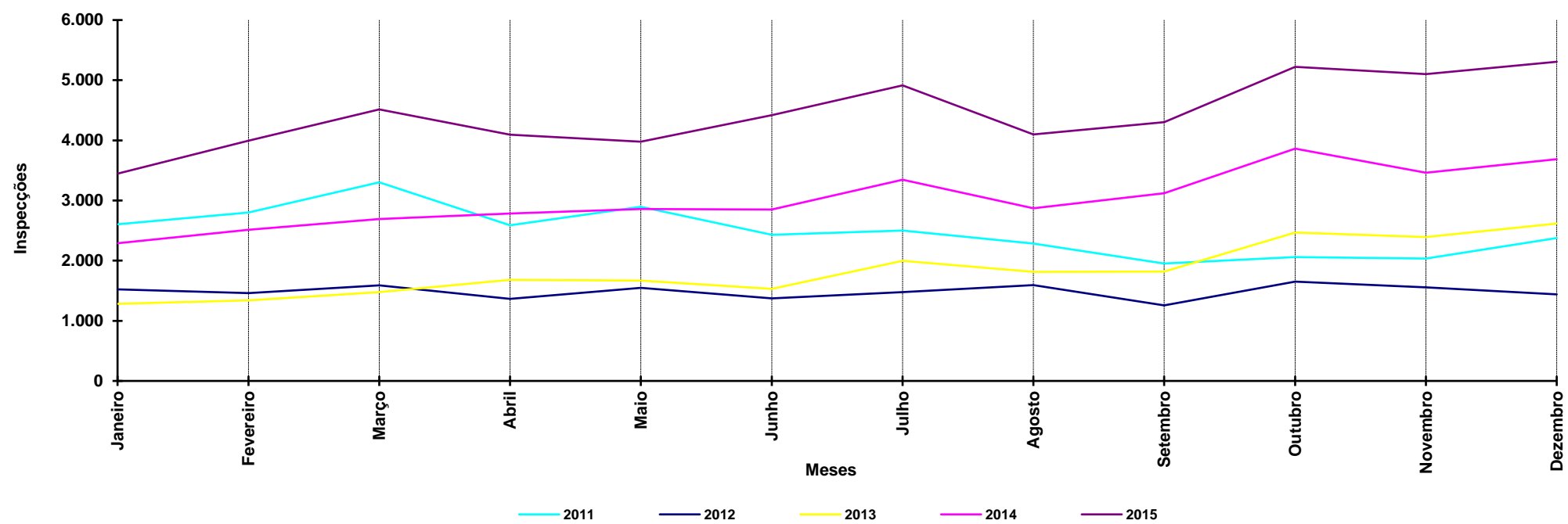



## Evolução Mensal das Inspeções

### Inspeções Extraordinárias

	2011	2012		2013		2014		2015	
	Inspeções	Tx. Variação 08/09	Inspeções	Tx. Variação 09/10	Inspeções	Tx. Variação 10/11	Inspeções	Tx. Variação 11/12	Inspeções
<b>Janeiro</b>	2.300	-0,87%	2.280	3,38%	2.357	2,25%	2.410	-10,83%	2.149
<b>Fevereiro</b>	2.277	1,14%	2.303	-11,64%	2.035	22,85%	2.500	-18,04%	2.049
<b>Março</b>	2.649	1,09%	2.678	-8,48%	2.451	4,28%	2.556	0,51%	2.569
<b>Abril</b>	2.299	5,44%	2.424	-2,19%	2.371	7,04%	2.538	-6,58%	2.371
<b>Mai</b>	2.686	2,12%	2.743	-8,75%	2.503	2,28%	2.560	-10,27%	2.297
<b>Junho</b>	2.415	7,99%	2.608	-14,65%	2.226	7,59%	2.395	3,59%	2.481
<b>Julho</b>	2.370	8,61%	2.574	4,16%	2.681	-0,34%	2.672	1,68%	2.717
<b>Agosto</b>	2.065	11,19%	2.296	3,44%	2.375	-8,42%	2.175	-8,41%	1.992
<b>Setembro</b>	2.206	9,07%	2.406	-6,82%	2.242	11,46%	2.499	-6,80%	2.329
<b>Outubro</b>	1.959	27,62%	2.500	1,88%	2.547	-1,26%	2.515	-6,08%	2.362
<b>Novembro</b>	1.917	19,41%	2.289	3,15%	2.361	-7,12%	2.193	1,78%	2.232
<b>Dezembro</b>	1.971	5,23%	2.074	8,92%	2.259	-5,18%	2.142	6,54%	2.282
<b>Média mensal</b>	2.260	7,60%	2.431	-2,63%	2.367	2,63%	2.430	-4,54%	2.319

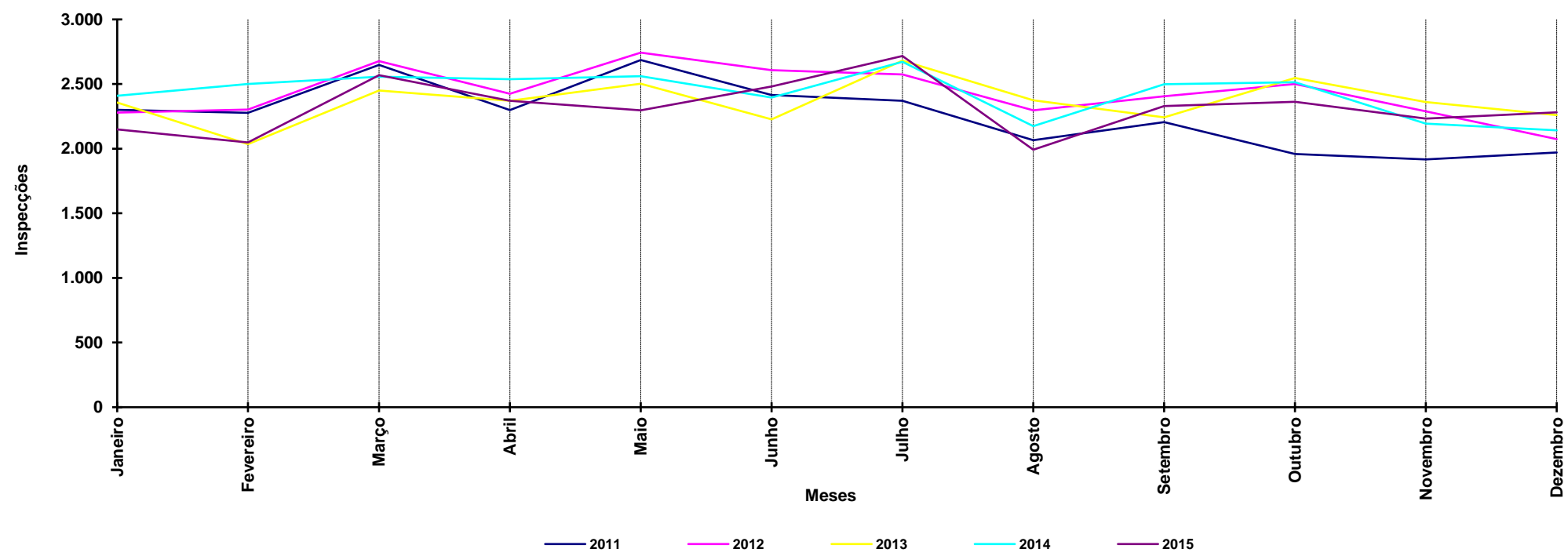

## Inspeções por Distrito e Categoria em 2015

### Atribuição de nova matrícula

DISTRITOS	Ligeiros Passageiros	Ligeiros Mercadorias e Outros	Pesados Passageiros	Pesados Mercadorias e Outros	Reboques e Semi-Reboques
Aveiro	2.991	138	6	254	105
Beja	282	14	2	9	5
Braga	8.915	267	39	223	104
Bragança	322	20	0	28	12
Castelo Branco	244	24	1	72	10
Coimbra	1.108	65	4	77	64
Évora	268	20	1	25	8
Faro	1.444	85	3	50	15
Guarda	392	44	0	54	9
Leiria	2.676	112	9	700	158
Lisboa	8.539	351	47	473	183
Portalegre	168	10	1	57	12
Porto	11.118	255	192	452	232
Santarém	1.467	87	76	290	147
Setúbal	4.898	99	16	84	63
Viana do Castelo	371	37	7	33	16
Vila Real	874	31	0	48	21
Viseu	934	47	5	104	61
<b>Total</b>	<b>47.011</b>	<b>1.706</b>	<b>409</b>	<b>3.033</b>	<b>1.225</b>

### Inspeções Extraordinárias

DISTRITOS	Ligeiros Passageiros	Ligeiros Mercadorias e Outros	Pesados Passageiros	Pesados Mercadorias e Outros	Reboques e Semi-Reboques
Aveiro	1.462	200	167	15	0
Beja	256	29	32	4	0
Braga	3.878	615	289	47	8
Bragança	141	31	20	6	0
Castelo Branco	244	35	55	0	0
Coimbra	635	58	87	3	3
Évora	153	14	46	2	0
Faro	881	121	140	20	2
Guarda	200	47	56	4	2
Leiria	1.230	165	92	63	7
Lisboa	3.993	245	641	54	11
Portalegre	50	4	23	1	0
Porto	5.807	968	383	104	7
Santarém	784	141	122	17	5
Setúbal	1.333	134	84	34	2
Viana do Castelo	199	61	42	15	0
Vila Real	247	63	43	4	3
Viseu	451	90	94	6	0
<b>Total</b>	<b>21.944</b>	<b>3.021</b>	<b>2.416</b>	<b>399</b>	<b>50</b>

# Inspeções por Distrito e Categoria em 2015

## Atribuição de nova matrícula

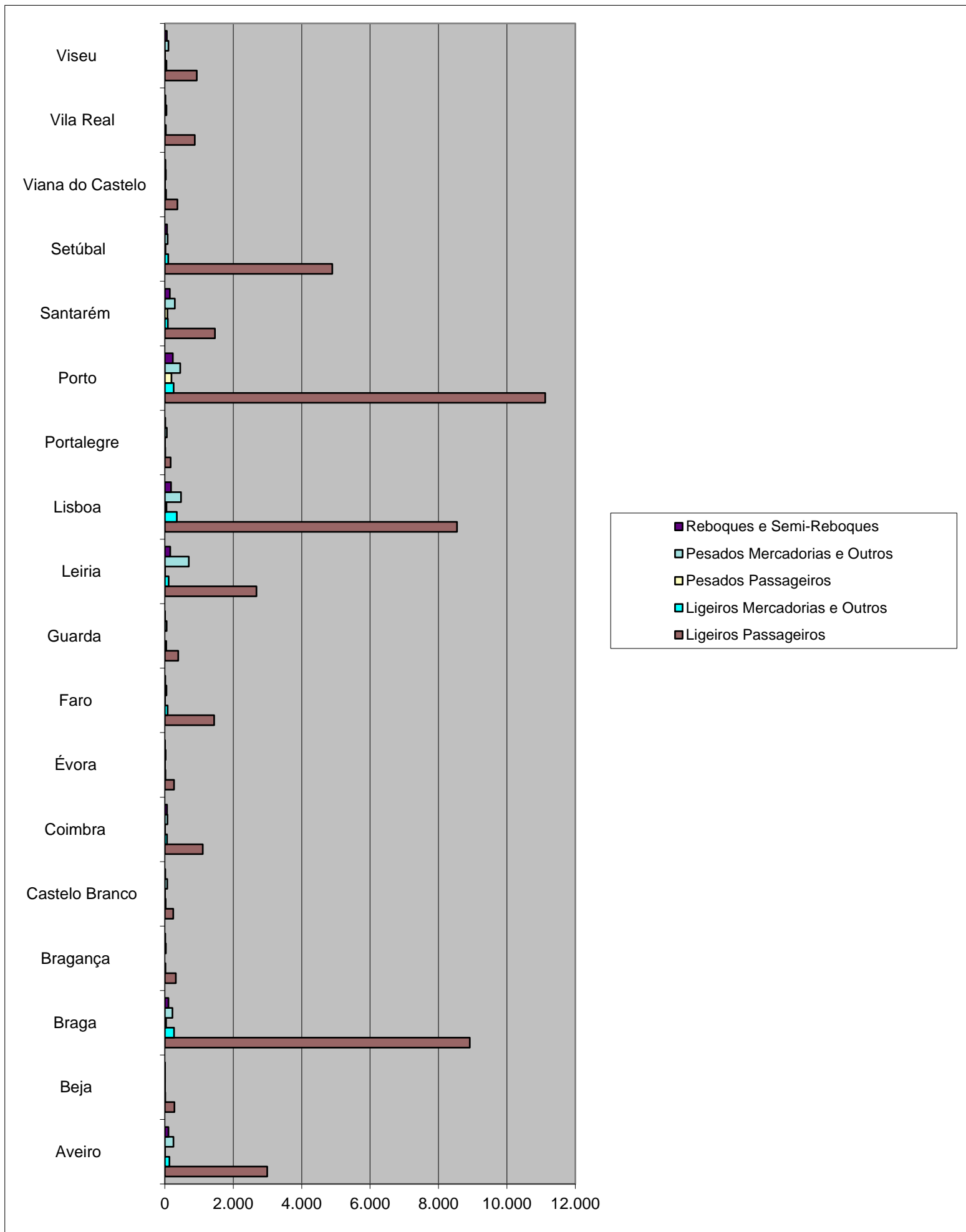

# Inspeções por Distrito e Categoria em 2015

## Inspeções Extraordinárias

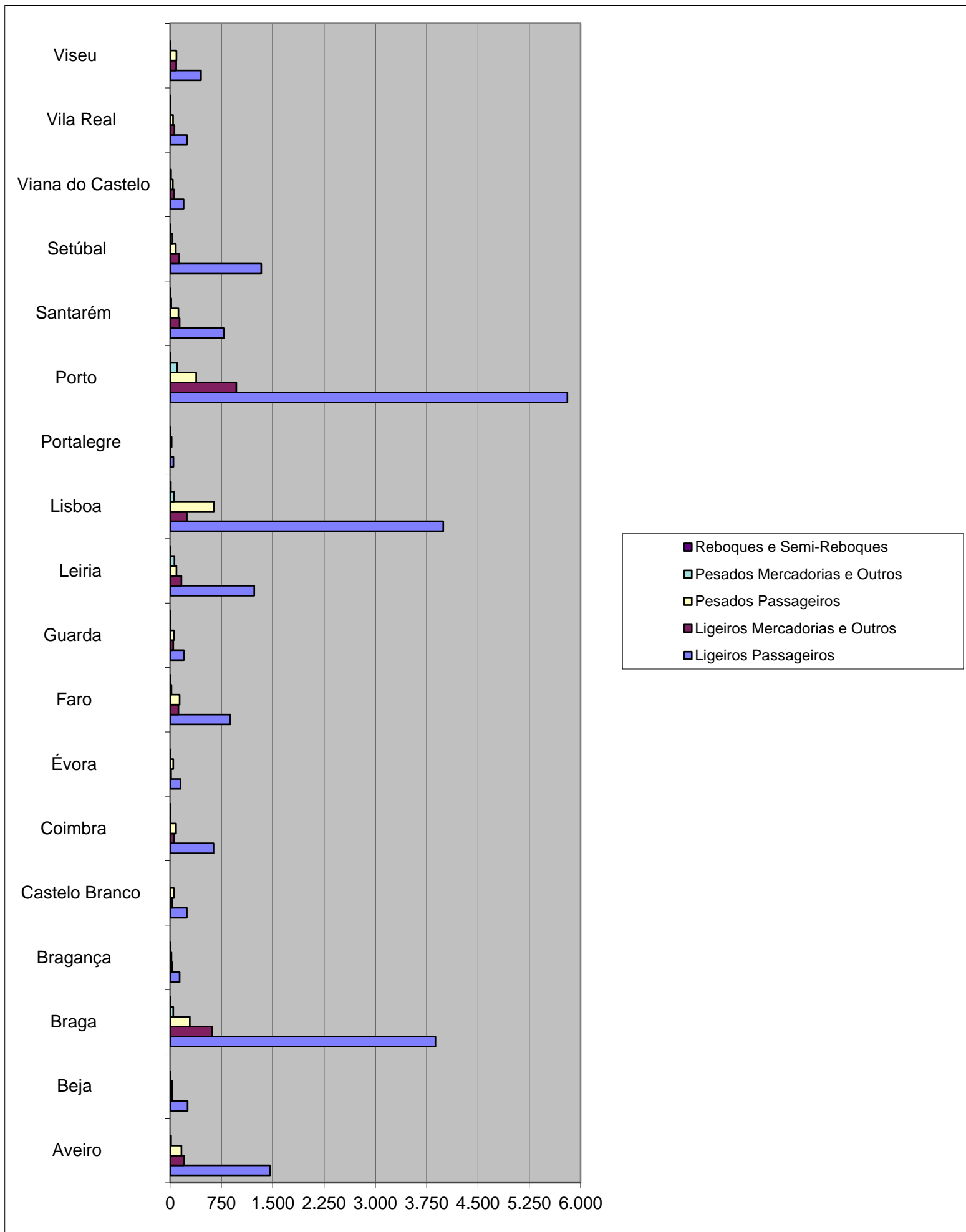

## Evolução das Inspeções por Distrito

### Atribuição de nova matrícula

DISTRITOS	2011	2012	2013	2014	2015
Aveiro	2.124	1.332	1.459	2.300	3.494
Beja	342	130	166	200	312
Braga	5.157	2.932	4.117	7.499	9.548
Bragança	402	271	234	291	382
Castelo Branco	241	190	171	252	351
Coimbra	783	528	636	875	1.318
Évora	256	148	139	217	322
Faro	935	506	612	960	1.597
Guarda	518	312	292	491	499
Leiria	2.718	1.548	1.810	2.779	3.655
Lisboa	4.543	2.684	3.422	6.119	9.593
Portalegre	140	125	175	148	248
Porto	6.040	3.707	4.840	8.165	12.249
Santarém	1.168	767	918	1.382	2.067
Setúbal	1.872	1.010	1.618	2.909	5.160
Viana do Castelo	530	505	357	350	464
Vila Real	870	497	495	616	974
Viseu	1.183	634	617	774	1.151
<b>Total</b>	<b>29.822</b>	<b>17.826</b>	<b>22.078</b>	<b>36.327</b>	<b>53.384</b>

### Inspeções Extraordinárias

DISTRITOS	2011	2012	2013	2014	2015
Aveiro	1.729	2.062	1.832	1.799	1.844
Beja	449	456	386	521	321
Braga	3.848	4.185	4.913	5.016	4.837
Bragança	164	273	226	191	198
Castelo Branco	320	339	294	316	334
Coimbra	668	852	743	933	786
Évora	359	373	230	259	215
Faro	978	1.052	1.028	1.116	1.164
Guarda	272	337	234	331	309
Leiria	2.028	1.999	1.865	1.777	1.557
Lisboa	5.717	5.712	5.545	5.263	4.944
Portalegre	119	146	84	141	78
Porto	6.268	6.562	6.906	7.550	7.269
Santarém	1.159	1.128	1.216	1.115	1.069
Setúbal	1.564	1.838	1.513	1.555	1.587
Viana do Castelo	447	730	393	386	317
Vila Real	272	319	311	241	360
Viseu	753	812	689	645	641
<b>Total</b>	<b>27.114</b>	<b>29.175</b>	<b>28.408</b>	<b>29.155</b>	<b>27.830</b>

# Evolução das Inspeções por Distrito

## Atribuição de nova matrícula

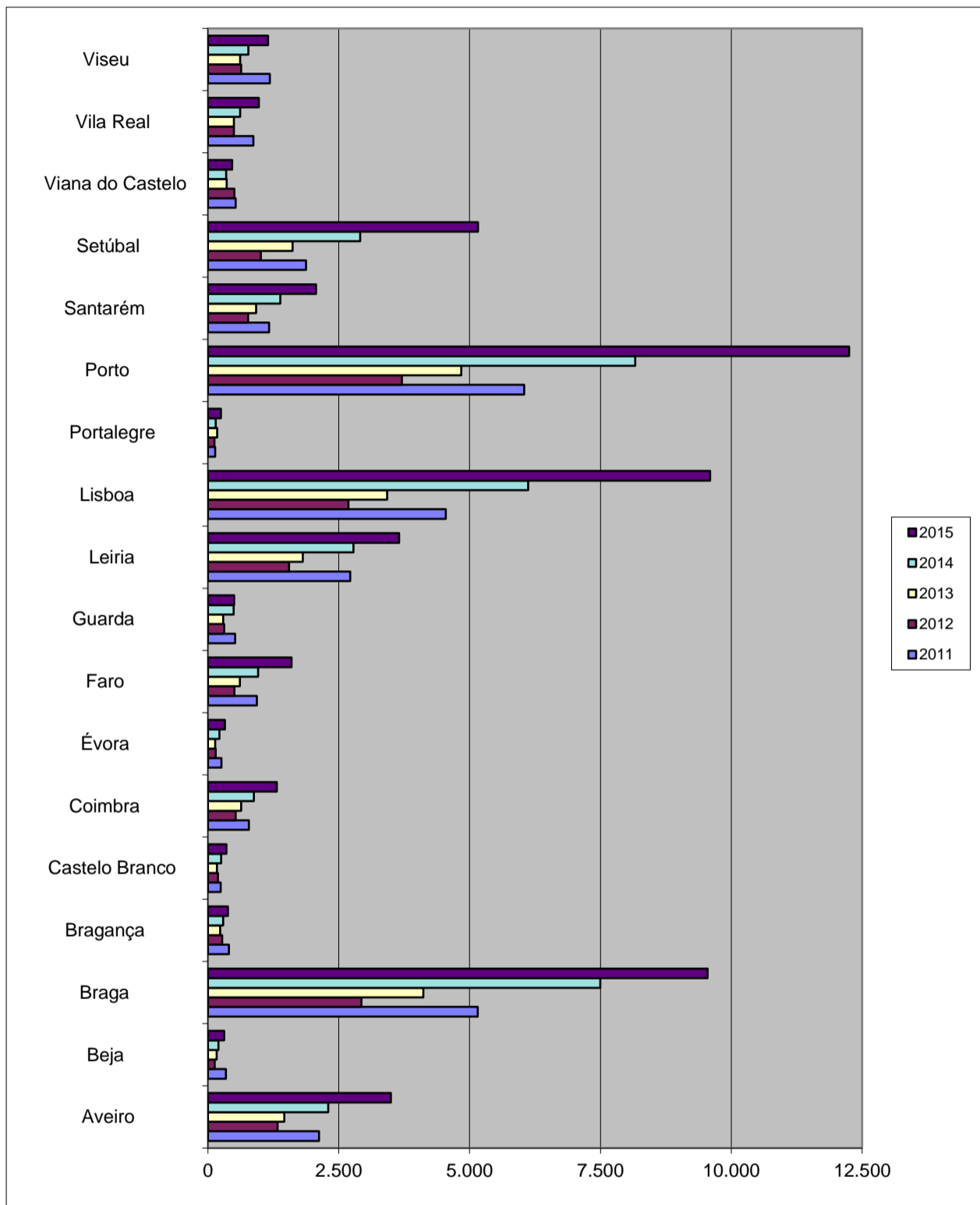

# Evolução das Inspeções por Distrito

## Inspeções Extraordinárias

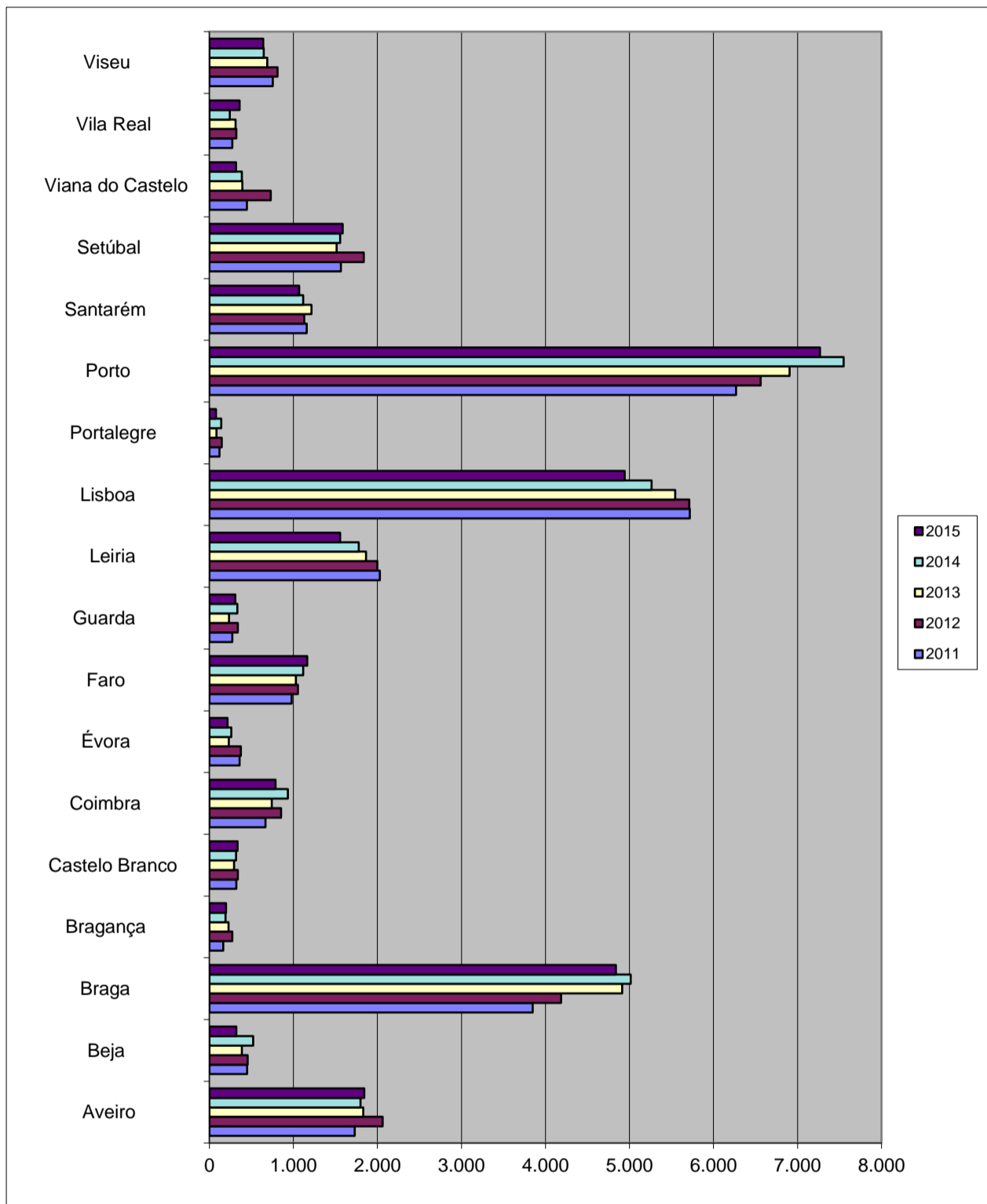

## Evolução da Taxa de Não Certificação por Distrito

### Atribuição de nova matrícula

DISTRITOS	2011	2012	2013	2014	2015
Aveiro	2,12%	2,03%	2,40%	1,13%	0,72%
Beja	6,14%	10,00%	5,42%	4,00%	2,24%
Braga	1,16%	0,99%	0,56%	0,37%	0,27%
Bragança	4,23%	7,75%	6,84%	5,15%	3,40%
Castelo Branco	4,15%	6,32%	9,36%	4,76%	3,42%
Coimbra	5,36%	6,44%	5,50%	3,43%	1,97%
Évora	9,38%	7,43%	4,32%	7,37%	3,11%
Faro	14,87%	15,22%	10,62%	7,19%	4,51%
Guarda	4,05%	0,96%	1,03%	0,61%	0,80%
Leiria	4,34%	4,84%	2,27%	1,51%	1,07%
Lisboa	4,36%	5,29%	2,98%	1,49%	1,67%
Portalegre	25,00%	16,00%	27,43%	10,81%	11,29%
Porto	1,75%	0,92%	0,72%	0,59%	0,60%
Santarém	3,17%	4,56%	2,51%	1,74%	1,55%
Setúbal	2,83%	2,28%	1,61%	0,96%	0,16%
Viana do Castelo	2,08%	2,18%	2,52%	1,71%	0,65%
Vila Real	2,53%	3,22%	3,23%	2,27%	1,95%
Viseu	3,63%	5,05%	1,62%	1,29%	0,78%
<b>Média</b>	<b>3,36%</b>	<b>3,45%</b>	<b>2,35%</b>	<b>1,34%</b>	<b>1,06%</b>

### Inspeções Extraordinárias

DISTRITOS	2011	2012	2013	2014	2015
Aveiro	5,26%	3,64%	3,00%	3,50%	3,20%
Beja	8,24%	7,02%	10,36%	9,98%	6,85%
Braga	2,99%	2,25%	2,36%	1,26%	1,20%
Bragança	10,98%	9,52%	13,27%	8,90%	15,15%
Castelo Branco	7,50%	7,08%	6,80%	4,11%	4,79%
Coimbra	11,98%	7,98%	5,79%	6,22%	3,31%
Évora	15,60%	11,53%	13,91%	7,34%	5,12%
Faro	14,01%	13,31%	8,27%	6,99%	4,47%
Guarda	2,94%	1,19%	1,71%	1,21%	1,62%
Leiria	7,35%	5,90%	4,40%	2,42%	3,73%
Lisboa	10,18%	7,79%	6,83%	4,64%	4,94%
Portalegre	22,69%	10,96%	11,90%	8,51%	16,67%
Porto	3,46%	2,32%	1,56%	1,64%	1,86%
Santarém	8,37%	5,94%	6,33%	4,84%	2,34%
Setúbal	8,50%	6,09%	5,02%	4,69%	2,21%
Viana do Castelo	2,68%	3,15%	1,78%	1,55%	0,95%
Vila Real	9,56%	5,64%	12,54%	12,03%	7,78%
Viseu	10,76%	10,59%	8,71%	3,88%	6,40%
<b>Média</b>	<b>6,97%</b>	<b>5,29%</b>	<b>4,45%</b>	<b>3,35%</b>	<b>3,09%</b>



# Evolução da Taxa de Não Certificação por Distrito

## Atribuição de nova matrícula

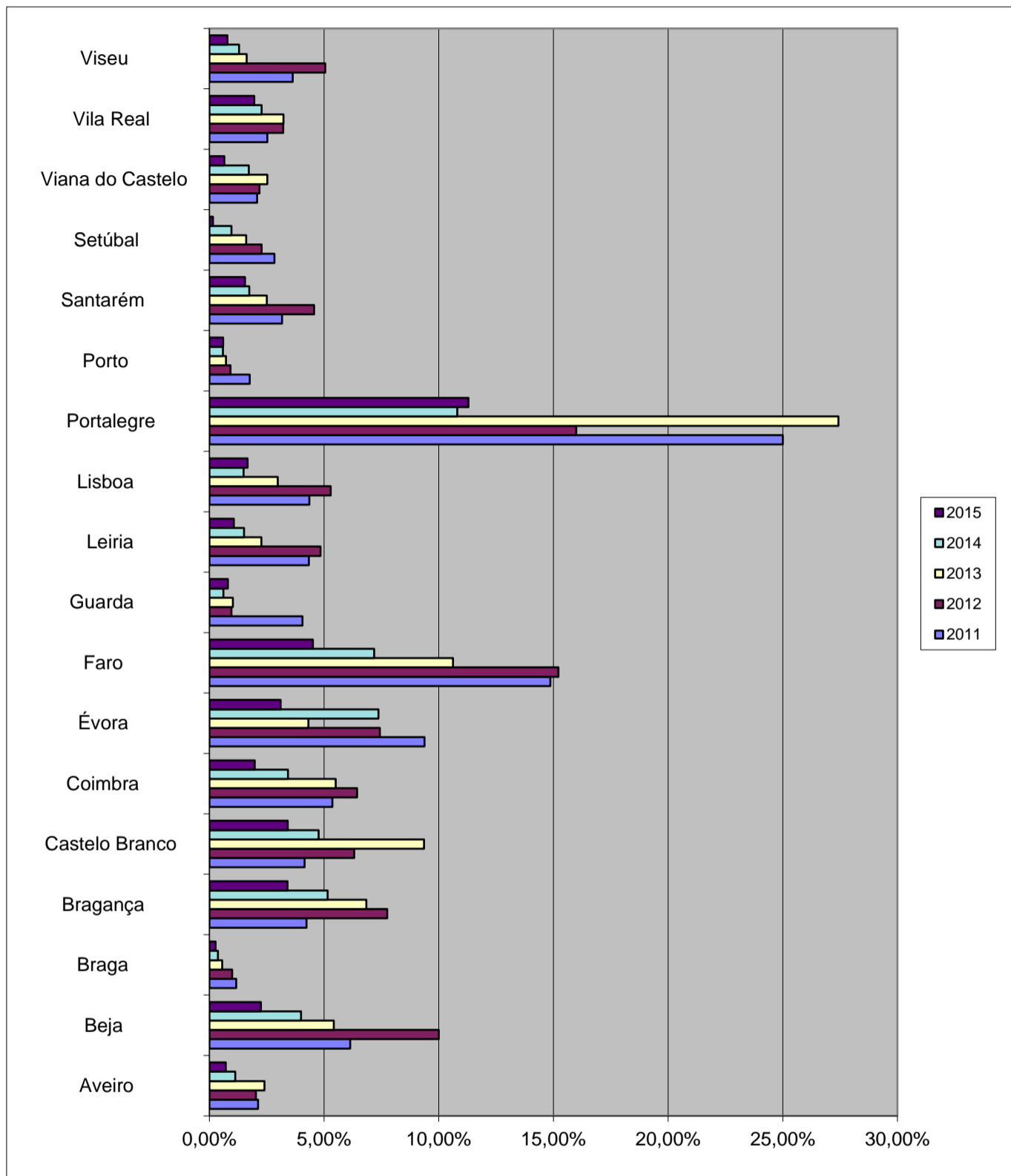

# Evolução da Taxa de Não Certificação por Distrito

## Inspeções Extraordinárias

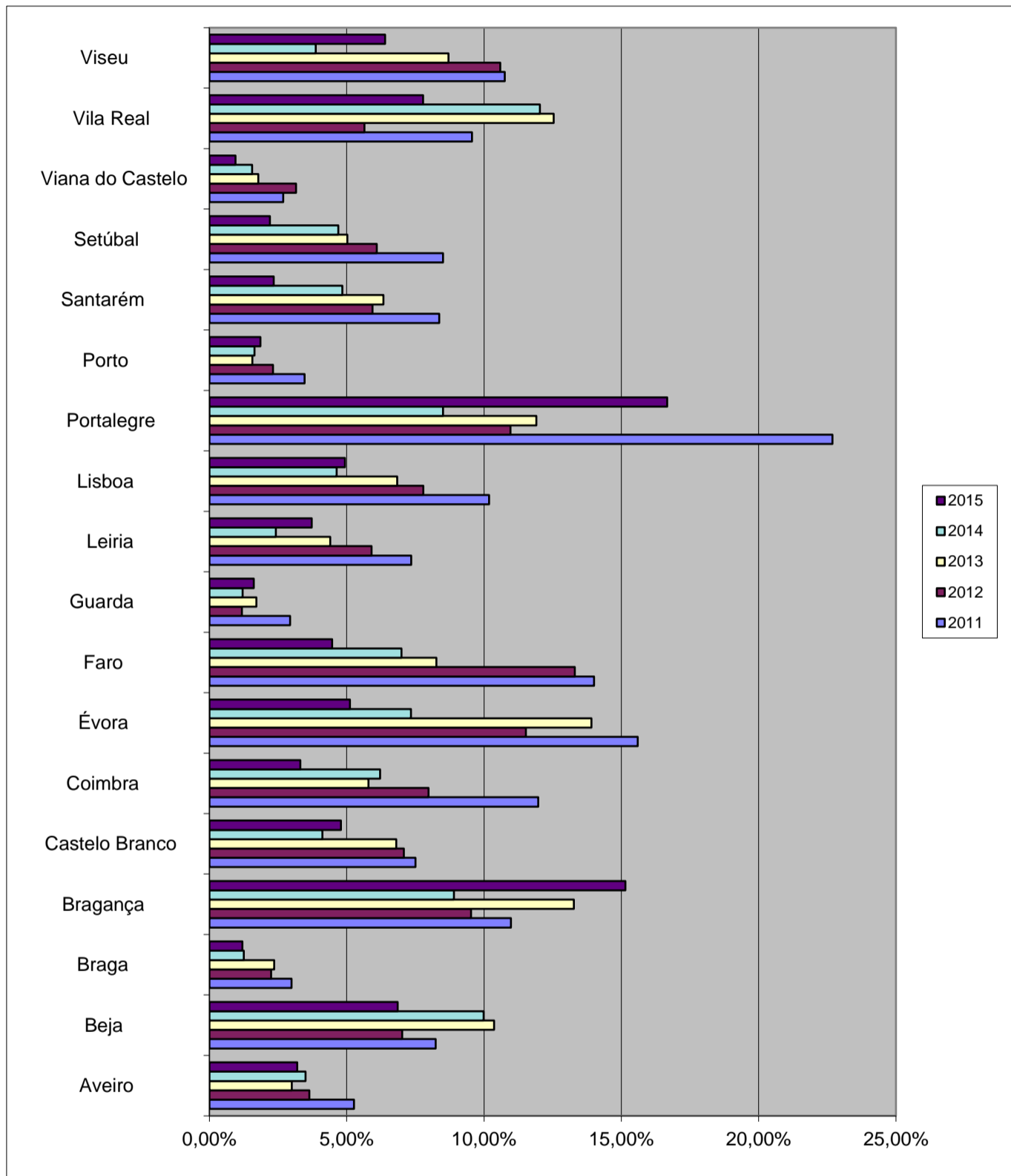

## Evolução da Taxa de Não Certificação por Distrito e Categoria

### Atribuição de nova matrícula

DISTRITOS	2011		2012		2013		2014		2015	
	Ligeiros Passageiros	Ligeiros Mercadorias e Outros	Ligeiros Passageiros	Ligeiros Mercadorias e Outros	Ligeiros Passageiros	Ligeiros Mercadorias e Outros	Ligeiros Passageiros	Ligeiros Mercadorias e Outros	Ligeiros Passageiros	Ligeiros Mercadorias e Outros
Aveiro	1,51%	3,82%	1,65%	4,76%	1,77%	11,94%	0,80%	3,57%	0,40%	2,90%
Beja	2,66%	34,78%	5,05%	18,75%	4,29%	9,09%	2,26%	14,29%	1,06%	21,43%
Braga	0,96%	1,85%	0,85%	1,68%	0,47%	0,00%	0,31%	0,70%	0,21%	0,75%
Bragança	3,24%	0,00%	5,61%	5,26%	3,33%	17,39%	2,49%	0,00%	1,86%	0,00%
Castelo Branco	2,69%	5,00%	4,26%	12,90%	6,25%	12,00%	2,26%	16,67%	1,64%	4,17%
Coimbra	4,52%	14,29%	5,01%	6,45%	4,29%	15,15%	2,45%	7,89%	1,53%	1,54%
Évora	4,76%	11,54%	4,21%	0,00%	2,94%	10,00%	3,64%	21,43%	0,75%	10,00%
Faro	12,53%	25,00%	13,48%	20,29%	8,89%	20,27%	6,54%	11,49%	3,46%	12,94%
Guarda	2,67%	3,77%	0,00%	0,00%	0,94%	0,00%	0,29%	0,00%	0,51%	4,55%
Leiria	3,34%	10,46%	4,00%	18,18%	1,53%	9,09%	0,99%	3,70%	0,60%	4,46%
Lisboa	3,58%	12,39%	5,27%	3,79%	2,48%	5,56%	1,27%	5,43%	1,42%	3,13%
Portalegre	11,67%	0,00%	2,82%	0,00%	10,34%	16,67%	1,05%	0,00%	5,36%	30,00%
Porto	1,48%	2,62%	0,69%	3,10%	0,43%	1,45%	0,44%	1,64%	0,50%	2,35%
Santarém	3,21%	2,53%	4,42%	4,65%	1,90%	6,00%	1,18%	3,08%	1,09%	3,45%
Setúbal	2,23%	6,06%	1,77%	5,00%	1,16%	3,28%	0,55%	5,00%	0,10%	3,03%
Viana do Castelo	1,42%	1,79%	0,94%	5,71%	2,01%	4,35%	0,71%	10,34%	0,81%	0,00%
Vila Real	1,68%	6,00%	2,55%	0,00%	2,26%	10,53%	1,10%	5,00%	1,26%	6,45%
Viseu	2,45%	10,14%	3,26%	16,67%	0,80%	5,00%	0,82%	2,94%	0,64%	2,13%
Média	2,55%	7,03%	2,72%	7,13%	1,60%	7,23%	0,92%	4,68%	0,76%	3,52%

### Inspeções Extraordinárias

DISTRITOS	2011		2012		2013		2014		2015	
	Ligeiros Passageiros	Ligeiros Mercadorias e Outros	Ligeiros Passageiros	Ligeiros Mercadorias e Outros	Ligeiros Passageiros	Ligeiros Mercadorias e Outros	Ligeiros Passageiros	Ligeiros Mercadorias e Outros	Ligeiros Passageiros	Ligeiros Mercadorias e Outros
Aveiro	4,82%	9,79%	2,81%	9,40%	2,06%	8,75%	3,00%	9,76%	2,46%	10,00%
Beja	7,86%	6,90%	4,49%	11,94%	8,27%	15,79%	10,08%	16,36%	5,47%	20,69%
Braga	2,46%	5,57%	2,02%	3,89%	2,20%	3,83%	1,13%	2,26%	0,90%	1,95%
Bragança	8,04%	25,00%	9,14%	25,00%	9,09%	29,79%	7,75%	24,14%	13,48%	29,03%
Castelo Branco	6,79%	8,11%	8,88%	2,78%	4,31%	18,60%	3,57%	10,00%	4,92%	8,57%
Coimbra	11,56%	16,00%	7,18%	14,77%	4,41%	12,20%	4,16%	18,42%	2,52%	8,62%
Évora	15,53%	19,64%	11,48%	22,86%	14,10%	30,77%	5,45%	24,24%	6,54%	7,14%
Faro	12,90%	26,37%	13,07%	18,18%	7,15%	13,07%	5,57%	12,96%	3,29%	6,61%
Guarda	2,33%	4,62%	1,20%	2,44%	2,14%	2,00%	1,07%	2,08%	2,00%	2,13%
Leiria	6,58%	13,61%	4,89%	15,38%	3,80%	9,57%	1,95%	6,38%	2,03%	10,30%
Lisboa	9,05%	19,62%	6,74%	16,24%	5,89%	13,52%	4,07%	12,24%	4,03%	6,94%
Portalegre	27,14%	27,27%	9,09%	28,57%	12,50%	12,50%	9,00%	100,00%	24,00%	25,00%
Porto	2,99%	5,64%	2,01%	2,92%	1,34%	2,41%	1,45%	2,43%	1,84%	1,76%
Santarém	6,73%	16,67%	5,20%	11,17%	5,09%	14,74%	4,10%	9,68%	1,79%	4,26%
Setúbal	7,03%	12,67%	5,19%	10,80%	4,13%	9,55%	4,06%	5,22%	1,80%	5,22%
Viana do Castelo	3,40%	1,06%	3,46%	4,58%	2,15%	2,25%	1,69%	1,43%	1,51%	0,00%
Vila Real	8,65%	21,05%	4,29%	10,00%	9,77%	24,39%	10,53%	15,00%	5,67%	11,11%
Viseu	8,50%	21,95%	10,22%	20,54%	7,97%	19,39%	3,78%	10,94%	5,32%	18,89%
Média	6,17%	10,79%	4,63%	8,76%	3,73%	7,96%	2,85%	6,36%	2,55%	5,10%

## Evolução da Taxa de Não Certificação por Distrito e Categoria

### Atribuição de nova matrícula

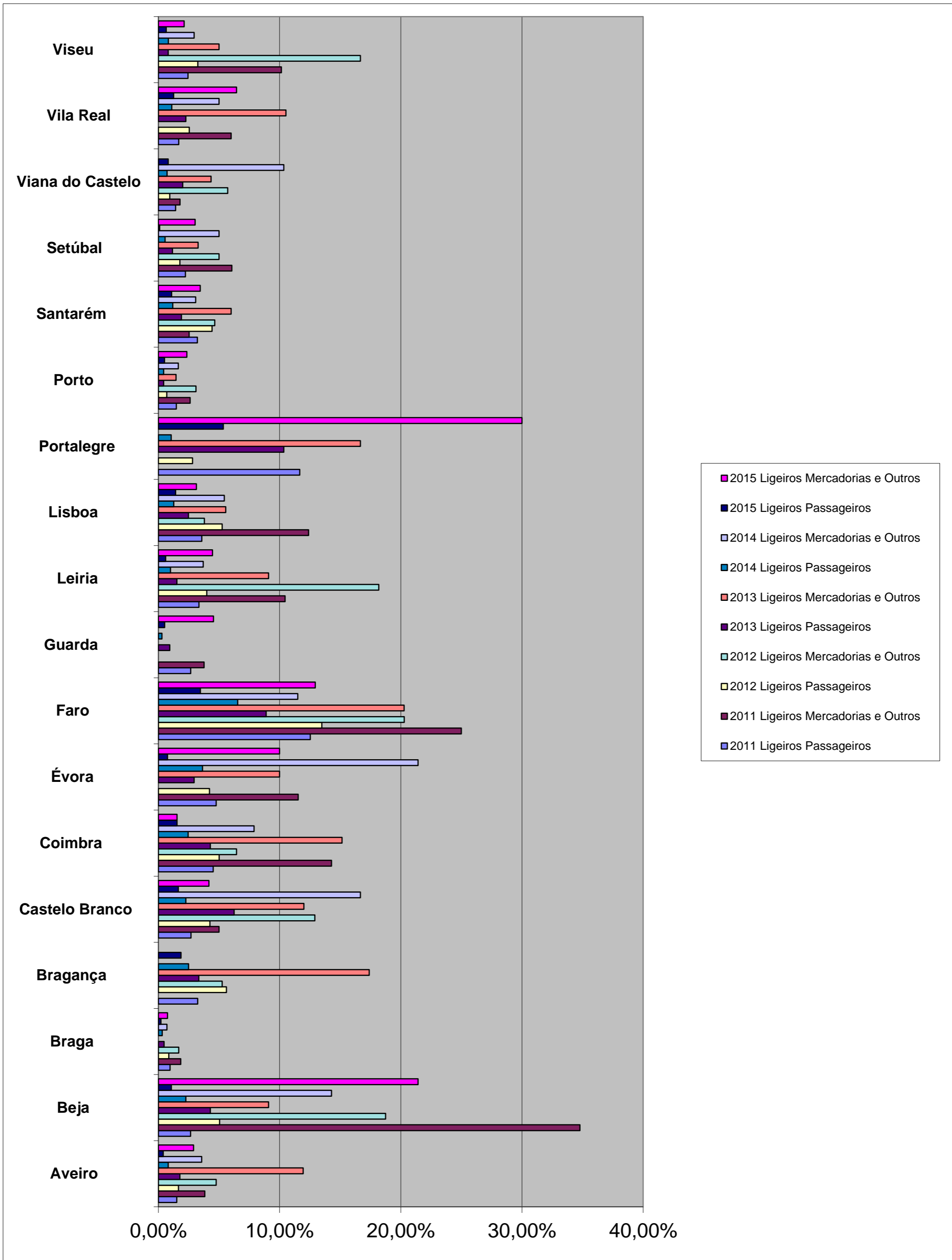

**Evolução da Taxa de Não Certificação por Distrito e Categoria**  
**Inspeções Extraordinárias**

