

## **RELATÓRIO DE ATIVIDADES DE 2016**

## ÍNDICE

1. – NOTA INTRODUTÓRIA	3
1.1 - Missão do IMT, I.P.	3
1.2 – Principais Serviços Prestados	3
1.3 - Organização do IMT, I.P.	7
2 – ACTIVIDADES DESENVOLVIDAS E RECURSOS DISPONÍVEIS	9
2.1 – Consecução dos Objetivos do Plano e Estratégia Seguida	9
2.2 – Principais Indicadores Relacionados com a Atividade Operativa do IMT, I.P.	10
2.3 – Recursos Humanos	12
2.4 – Recursos Financeiros (dados provisórios)	16
2.4.1 – Receita	16
2.4.2 – Despesa	17
Execução, a 31/12/2016, dos Projetos incluídos no Plano de Atividades de 2016	19

## 1. – NOTA INTRODUTÓRIA

### 1.1 - Missão do IMT, I.P.

O IMT, I.P. é um instituto público, integrado na administração indireta do Estado, dotado de autonomia administrativa, financeira e patrimonial, que, durante o ano de 2016, prosseguiu atribuições dos Ministérios do Planeamento e das Infraestruturas, Ambiente, Administração Interna e Mar, sob tutela do primeiro.

O IMT, I.P. tem a sua lei orgânica estabelecida no Decreto-Lei n.º 236/2012, de 31 de outubro, alterado pelo Decreto-Lei n.º 77/2014, de 14 de maio e pelo Decreto-Lei n.º 79/2016, de 23 de novembro, e os seus estatutos na Portaria n.º 209/2015, de 16 de julho, é um organismo com jurisdição sobre todo o território nacional, tem sede em Lisboa e dispõe, como serviços desconcentrados, das Direções Regionais de Mobilidade e Transportes do Norte, do Centro, de Lisboa e Vale do Tejo, do Alentejo e do Algarve.

Os referidos diplomas legais estabelecem que **o IMT, I.P. tem por missão o exercício das funções de regulamentação técnica, de licenciamento, coordenação, fiscalização e planeamento no setor dos transportes terrestres, fluviais e respetivas infraestruturas e na vertente económica do setor dos portos comerciais e transportes marítimos, bem como a gestão de contratos de concessão em que o Estado seja concedente, nos referidos setores ou em outros setores, nomeadamente relativos a transporte aéreo e infraestruturas aeroportuárias, de modo a satisfazer as necessidades de mobilidade de pessoas e bens.**

### 1.2 – Principais Serviços Prestados

São atribuições genéricas do IMT, I.P.:

- Apoiar o Governo na implementação e avaliação de políticas para os setores da mobilidade, dos transportes terrestres, fluviais e dos portos comerciais e transportes marítimos, na sua vertente económica, e das infraestruturas rodoviárias, assegurando a sua coordenação interna com os subsistemas de circulação e segurança e delineando estratégias de articulação intermodal;
- Acompanhar a gestão de contratos de concessão nos quais o Estado seja concedente em setores não incluídos na alínea anterior, nomeadamente relativos a transporte

aéreo e infraestruturas aeroportuárias, na sequência de determinação específica de poderes por parte da tutela;

- Apoiar o Governo na elaboração de diplomas legais e regulamentares e na preparação e condução de procedimentos pré-contratuais nos setores dos transportes terrestres, fluviais e dos portos comerciais e transportes marítimos, na sua vertente económica, e das infraestruturas rodoviárias, no âmbito das suas atribuições;
- Representar o Estado Português, em articulação com o Ministério dos Negócios Estrangeiros, em organismos internacionais dos setores da mobilidade, dos transportes terrestres e das infraestruturas rodoviárias, acompanhando ou assegurando, quando necessário, a representação e participação internacionais no setor dos portos comerciais e transportes marítimos, sem prejuízo da representação da Autoridade da Mobilidade e dos Transportes (AMT) enquanto autoridade reguladora.

São atribuições do IMT, I.P. em matéria **de mobilidade e transportes terrestres**:

- Assessorar o Governo no exercício dos seus poderes de concedente de serviços de transporte público, nomeadamente acompanhando os contratos de fornecimento de serviço público nessa matéria, incluindo contratos de concessão e contratos de prestação de serviços;
- Autorizar, nos termos da lei, os serviços de transporte público de passageiros;
- Colaborar na implementação da política tarifária dos transportes públicos;
- Assegurar, no âmbito das suas atribuições, em ligação com a Autoridade Nacional de Segurança Rodoviária (ANSR), o cumprimento das melhores práticas em matéria de segurança rodoviária;
- Promover a definição e atualização do quadro normativo e regulamentar do setor dos transportes terrestres, designadamente o acesso e permanência das atividades transportadoras e das respetivas profissões, bem como as condições de emissão de títulos habilitantes e de certificados profissionais;
- Autorizar, licenciar e fiscalizar o exercício das atividades de transporte terrestre e complementares, incluindo a coordenação do processo de licenciamento e gestão de plataformas e outras instalações logísticas, nos termos da legislação aplicável;
- Certificar profissionais dos transportes terrestres e promover a habilitação dos condutores, reconhecer, licenciar e supervisionar as entidades formadoras e

examinadoras sujeitas à sua supervisão, definir as políticas de formação e garantir e fiscalizar a sua aplicação;

- Definir as condições da emissão, revalidação, troca e apreensão de títulos de condução e certificados profissionais;
- Acompanhar a aplicação da regulamentação social no domínio dos transportes rodoviários, enquanto autoridade nacional responsável pela implementação dos respetivos instrumentos de controlo (tacógrafos);
- Aprovar, homologar e certificar veículos e equipamentos afetos aos sistemas de transporte terrestre, garantindo os padrões técnicos e de segurança exigidos, licenciando as entidades intervenientes nos processos de certificação e inspeção;
- Promover os aperfeiçoamentos técnicos em veículos rodoviários e ferroviários, incluindo componentes, equipamentos, materiais, bem como infraestruturas, oficinas de manutenção e outros meios de exploração do transporte ferroviário, em conformidade com as normas legais aplicáveis e a evolução tecnológica, com o objetivo de melhorar a segurança e a eficiência da exploração dos transportes rodoviários e ferroviários, a interoperabilidade e a redução de impactos ambientais negativos;
- Assegurar as funções de autoridade nacional de segurança ferroviária, nos termos da legislação em vigor;
- Assegurar a gestão dos registos nacionais do setor dos transportes, designadamente de veículos, infraestruturas ferroviárias, centros de inspeção, condutores, escolas de condução, empresas transportadoras e atividades complementares, serviços de transporte público de passageiros e profissionais de transporte;
- Acompanhar a elaboração de instrumentos de gestão territorial, bem como de instrumentos setoriais de escala nacional;
- Assegurar, em articulação com a Autoridade Nacional de Proteção Civil (ANPC), o planeamento da utilização dos transportes terrestres em situação de crise e de guerra e apoiar o Governo na tomada de decisões no âmbito do Sistema Nacional de Planeamento Civil de Emergência;
- Propor, em articulação com a ANPC, a representação nacional nos comités correspondentes do Alto Comité de Planeamento Civil de Emergência/Organização do Tratado Atlântico Norte (OTAN).

São atribuições do IMT, I.P. em matéria de **infraestruturas rodoviárias**, incluindo matérias específicas relativas à rede rodoviária nacional:

- Propor o planeamento da rede rodoviária nacional, no âmbito das políticas de planeamento dos transportes e de ordenamento do território;
- Promover a qualidade e a segurança das infraestruturas rodoviárias;
- Promover a definição de normas regulamentares aplicáveis ao setor das infraestruturas rodoviárias em matéria de qualidade e de segurança, após a avaliação do seu impacto por referência aos padrões contratuais em vigor, e fiscalizar o cumprimento das obrigações delas decorrentes pelos operadores do setor;
- Colaborar com a ANSR na elaboração de Planos Nacionais de Segurança Rodoviária;
- Participar na definição do regime e estatuto da infraestrutura rodoviária;
- Participar na gestão da rede rodoviária e fazer cumprir as regras e obrigações que lhe são aplicáveis, nos termos da lei e dos contratos de concessão e subconcessão, sem prejuízo das atribuições da AMT enquanto autoridade reguladora ou das atribuições cometidas a outras entidades;
- Exercer as funções previstas em instrumentos legais ou contratuais, designadamente no Estatuto das Estradas Nacionais, no Plano Rodoviário Nacional e nos contratos de concessão e subconcessão da infraestrutura rodoviária, sem prejuízo das atribuições da AMT enquanto autoridade reguladora ou das atribuições cometidas a outras entidades;
- Promover estudos e a divulgação técnica e científica, nos planos nacional e internacional, das atividades e funções públicas do universo das infraestruturas rodoviárias;
- Exercer, no âmbito da gestão e exploração da rede rodoviária, os poderes e as competências atribuídas ao concedente Estado, por lei ou por contrato, exceto se estes previrem expressamente a intervenção dos membros do Governo responsáveis pelas áreas das finanças e dos transportes, ou de outras entidades públicas, sem prejuízo da faculdade de subdelegação, realizando uma gestão criteriosa e eficaz que garanta a salvaguarda dos interesses públicos em presença;
- Exercer os serviços de gestão de normas e processos do sistema de identificação eletrónica de veículos, de autorização de utilizadores do sistema de identificação eletrónica de veículos, de gestão dos dispositivos eletrónicos e certificação de tecnologia, de gestão de eventos de tráfego públicos, para efeitos de cobrança de

portagens e outras taxas rodoviárias, de gestão de sistemas de informação relativas à atividade que desenvolve, de aprovação e fiscalização de sistemas de identificação automática de dispositivos eletrónicos (road side equipment ou RSE), e de exploração de RSE próprios;

- Gerir os processos de atribuição e manutenção das isenções de taxas de portagem, ao abrigo dos contratos de concessão e subconcessão de infraestruturas rodoviárias.

São atribuições do IMT, I.P. em matéria relativa ao setor dos **portos comerciais e transportes marítimos**:

- Promover, em articulação com os serviços competentes da área do mar, a elaboração, avaliação, acompanhamento e revisão dos instrumentos de planeamento e ordenamento para o setor portuário comercial, componente económica dos transportes marítimos, assegurando a sua articulação com os demais instrumentos de gestão territorial;
- Acompanhar as atividades de serviços de transporte marítimo e de exploração portuária, autorizando, licenciando e fiscalizando as entidades do setor em cumprimento das normas nacionais e internacionais aplicáveis ao setor, sem prejuízo das atribuições da AMT enquanto autoridade reguladora;
- Assegurar o cumprimento das normas nacionais e internacionais aplicáveis ao setor, no âmbito das suas atribuições e competências;
- Contribuir para a definição e atualização das políticas de planeamento civil de emergência, na área do transporte marítimo;
- Regular a atividade das entidades que atuam no setor marítimo-portuário, no âmbito das suas atribuições, designadamente aprovando normas administrativas de regulamentação, em articulação com os serviços competentes da área do mar.

### **1.3 - Organização do IMT, I.P.**

Os serviços do IMT, I.P. têm a sua organização interna representada pelos seguintes organigramas:

**Figura 1: Organigrama dos Serviços Centrais do IMT, I.P.**

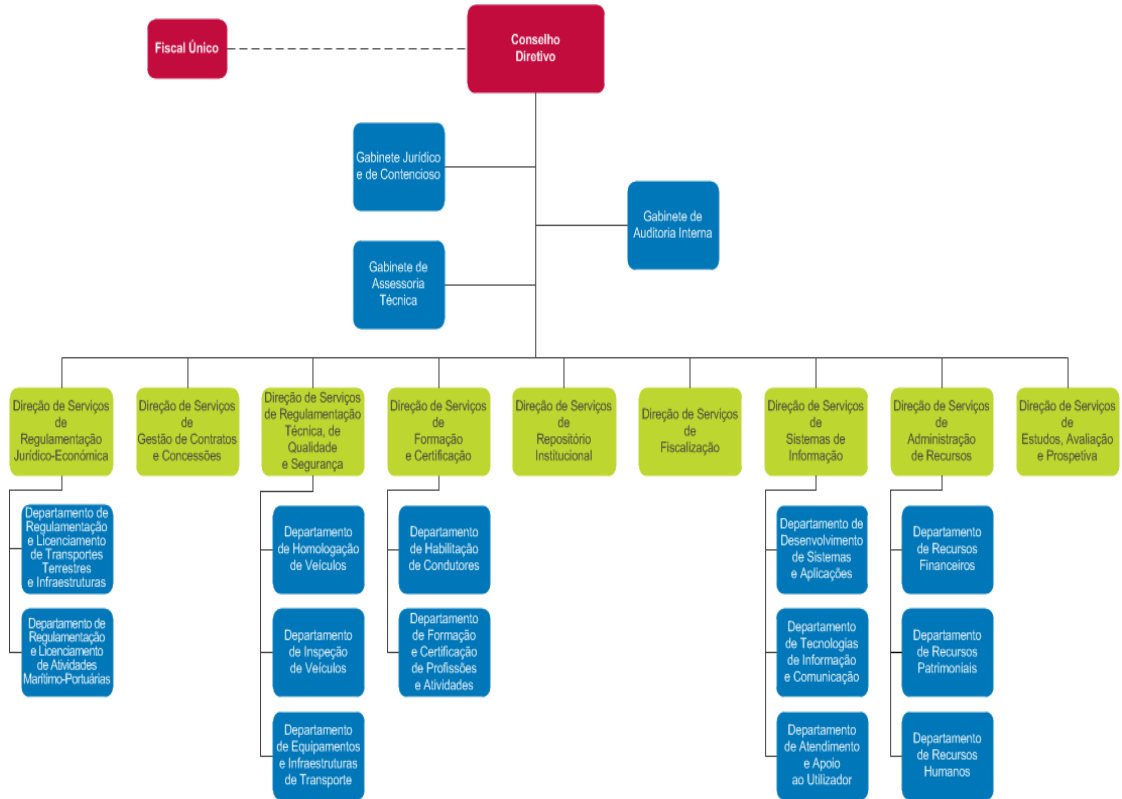

**Figura 2: Organigrama dos Serviços Regionais do IMT, I.P.**

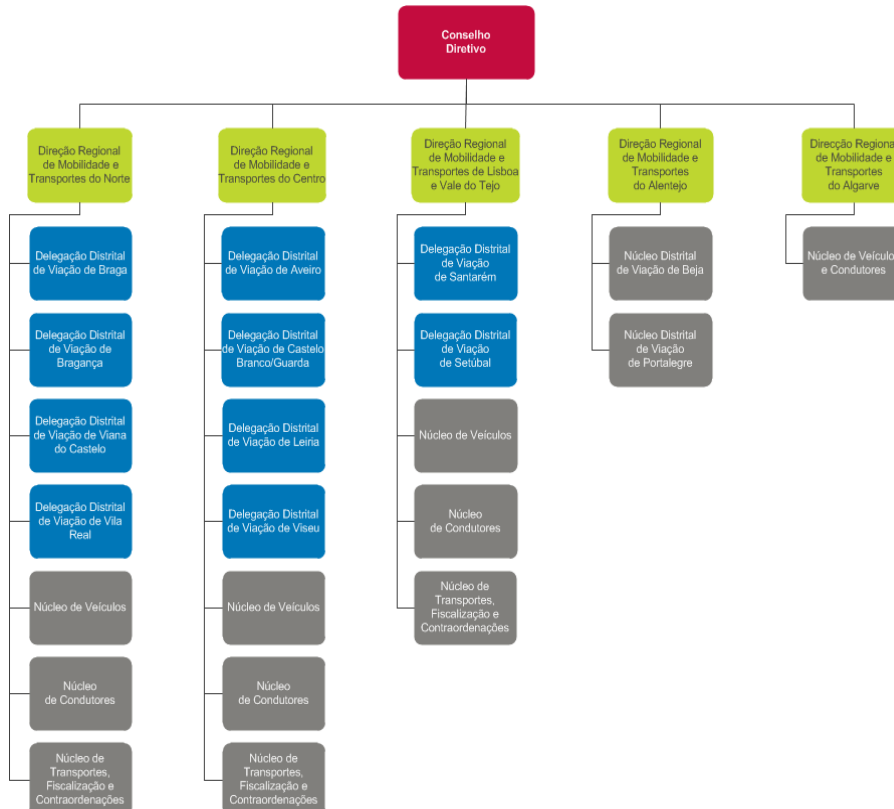



## 2 – ACTIVIDADES DESENVOLVIDAS E RECURSOS DISPONÍVEIS

### 2.1 – Consecução dos Objetivos do Plano e Estratégia Seguida

Os objetivos do Plano de Atividades de 2016, traduzidos na concretização dos diferentes projetos desenvolvidos pelas unidades orgânicas do IMT, I.P., foram, de uma forma geral, alcançados.

A nível endógeno, a perda de efetivos que o Instituto tem vindo a registar levou a uma clara insuficiência de recursos humanos face aos necessários para uma boa execução da globalidade dos Projetos inicialmente definidos, o que, conjuntamente com o desenvolvimento das atividades contínuas e de natureza corrente, poderá explicar alguns dos atrasos verificados:

- Atraso na conclusão do desenvolvimento de nova aplicação informática que possibilitará o pedido de cartão tacográfico em todas as delegações;
- Atraso do processo de introdução do atestado médico eletrónico nos pedidos de revalidação das cartas de condução;
- Atraso na transferência de competências para as autoridades municipais de transporte.

No entanto algumas atividades e melhorias processuais foram introduzidas com sucesso, durante o ano de 2016:

- Definição e implementação do *site* [www.lmtonline.pt](http://www.lmtonline.pt) para requisição *online* da revalidação, substituição e pedido de segunda via da carta de condução;
- Implementação do sistema SIGA em diversas delegações do IMT, I.P. permitindo solicitar uma senha de atendimento presencial através de *um smartphone*.

A nível exógeno, considera-se que o fato de o processo de fusão, que deu origem ao IMT, IP se encontrar ainda por concluir, nomeadamente por falta de aprovação do Mapa de Pessoal do Instituto, tal consitui um fator negativo na gestão, consolidação e recrutamento de recursos humanos com a conseqüente perda de capacidade para cumprimento da Missão do organismo.

Alguns dos projetos inscritos no Plano de Atividades de 2016 foram assim alvo de reprogramação/ atualização, conforme verificável no Anexo ao presente documento, o qual apresenta o estado de execução, a 31/12/2016, dos Projetos programados realizar no ano

transato, organizados por unidade orgânica, com identificação das respetivas fases, previsão de realização física e efetiva execução.

## **2.2 – Principais Indicadores Relacionados com a Atividade Operativa do IMT, I.P.**

O **quadro 1** foi extraído do Relatório dos Indicadores de Gestão de 2016 e mostra o nível da atividade operativa do IMT, IP nas principais atividades de Condutores, Veículos e Transportes Rodoviários, comparando-as com as do ano anterior.

O indicador que se apresenta como mais significativo é o que mostra a **diminuição do tempo médio de emissão de uma carta de condução, o qual passou de 111 dias, em 2015, para 31 dias em 2016, chegando aos 28 dias no 4.º trimestre**, fruto das melhorias introduzidas no sistema de emissão destes títulos.

O número de cartas de condução emitidas manteve-se praticamente constante e o número de documentos únicos automóvel emitidos cresceu ligeiramente, sendo estes os títulos emitidos pelo IMT, IP com um peso mais significativo na atividade.

O **quadro 2**, extraído igualmente do Relatório de Indicadores de Gestão de 2016, completa o quadro anterior mostra o nível do atendimento presencial de 2016 e compara-o com o do ano transato, sendo visível o **decréscimo do número de utilizadores dos serviços que se dirigiram diretamente aos diferentes serviços do IMT, IP, tendo o tempo médio de espera diminuído em 17 minutos face a 2015** (31 minutos, em média).

O número de pedidos/atendimentos realizados através das parcerias estabelecidas com outros organismos e outras entidades (CTT, escolas de condução e outros), pedidos SIPOL portanto, cresceu 16,3% atingindo os 733 120 pedidos, em 2016, número que demonstra um peso já significativo neste tipo de atendimento.

**Quadro 1: Indicadores da Atividade Operativa do IMT, IP nas áreas de Condutores, Veículos e Transportes Rodoviários**

Áreas de Atividade	1.º trimestre	2.º trimestre	3.º trimestre	4.º trimestre	ano 2016	variação homóloga (%)	ano 2015
Condutores	N.º de pedidos registados						
Exames de condução - IMT	29.534	27.906	28.067	28.321	113.828	-5,0%	119.789
Licenças de condução	2.711	2.428	2.232	2.417	9.788	4,3%	9.386
Licenças internacionais de condução	1.373	1.122	1.355	1.059	4.909	-37,6%	7.871
Cartas de condução	256.261	266.009	259.162	243.311	1.024.743	0,2%	1.022.997
	Pedidos por digitar (último dia/mês)						
Cartas de condução	0	0	0	0	0	-100,0%	320
	Tempo médio de emissão (dias) - sem trocas de títulos estrangeiros						
Cartas de condução	37	31	29	28	31	-72,1%	111
Veículos	N.º de pedidos registados						
Documento único automóvel	97.444	107.500	87.321	96.104	388.369	8,6%	357.671
Documentos apreendidos	7.968	6.999	6.758	6.395	28.120	-3,8%	29.241
Cancelamento de matrículas	24.108	20.356	16.771	20.320	81.555	-24,1%	107.388
Veículos em fim de vida	19.784	20.517	18.305	18.578	77.184	-0,5%	77.534
Inspeções <sup>(ADR + Transformações + Outros)</sup>	3.786	3.780	3.158	3.406	14.130	6,7%	13.248
Autorizações especiais de trânsito	3.535	3.136	3.274	3.398	13.343	3,1%	12.948
Transportes rodoviários	N.º de pedidos registados						
Acesso à atividade	2.663	2.628	1.981	1.961	9.233	11,1%	8.312
Certificação profissional	15.552	18.751	27.176	25.114	86.593	49,5%	57.924
Acesso/Organização de mercado	7.950	7.650	6.014	6.206	27.820	6,0%	26.255
Tacógrafo digital	5.216	5.152	7.759	8.214	26.341	31,3%	20.064
Contraordenações	N.º de autos registados						
Transportes	8.164	6.799	4.001	5.259	24.223	-6,9%	26.007
Centros privados de exame e escolas de condução	12	10	9	12	43	-24,6%	57
Centros de inspeção técnica de veículos	20	18	4	22	64	-14,7%	75

Fonte: RIG 2016

**Quadro 2: Atendimento Presencial no IMT, I.P.**

Atendimento Presencial	1.º trimestre	2.º trimestre	3.º trimestre	4.º trimestre	ano 2016	variação homóloga (%)	ano 2015
Utilizadores dos serviços	N.º de atendimentos						
Individuais	233.481	231.824	238.414	232.983	936.702	-13,2%	1.079.559
Coletivos	6.051	6.532	7.403	9.682	29.668	-23,6%	38.808
Individuais e Coletivos	239.532	238.356	245.817	242.665	966.370	-13,6%	1.118.367
Condutores	125.015	121.199	124.892	121.654	492.760	-19,9%	615.556
Veículos	71.344	72.746	73.734	71.583	289.407	-0,6%	291.040
Outros <sup>(Contraordenações + Atividades transporte + Informações)</sup>	37.122	37.879	39.788	39.746	154.535	-10,7%	172.963
Tempo médio de espera para atendimento presencial	Minutos						
Individuais	34	27	35	27	31	-35,5%	48
Coletivos	20	18	17	19	18	-63,5%	50
Individuais e Coletivos	34	27	35	26	31	-36,3%	48
Reclamações entradas							
Individuais	135	107	143	116	501	-63,6%	1.377
Coletivos	0	0	0	1	1	-96,8%	31
Individuais e Coletivos	135	107	143	117	502	-64,3%	1.408

Fonte: RIG 2016

No âmbito das atribuições e competências do IMT, I.P. existem outras atividades de caráter contínuo para as quais é possível fornecer alguns indicadores de quantidade.

No âmbito das inspeções rodoviárias:

N.º de inspeções rodoviárias realizadas: 15

N.º de km abrangidos pelas inspeções rodoviárias realizadas: 451,9 km

N.º de vistorias e pré-vistorias (para entrada em serviço) realizadas: 7

No âmbito da fiscalização, ao longo do ano de 2016, foram desenvolvidas ações inspetivas que apresentam os seguintes indicadores:

N.º de ações inspetivas na área do transporte de mercadorias: 5

N.º de ações inspetivas na área do transporte de passageiros: 11

N.º de ações inspetivas na área do transporte de crianças e jovens: 4

N.º de ações de controlo de estrada conjuntas internas e transfronteiriças: 39

N.º de ações inspetivas na área das escolas de condução: 145

N.º de ações inspetivas na área dos centros privados de exame: 127

N.º de ações inspetivas a centros de inspeção de veículos: 578

N.º de inspeções técnicas de estrada a veículos: 37

N.º de inspeções extraordinárias a veículos: 159

## **2.3 – Recursos Humanos**

A 31 de Dezembro de 2016, o Instituto contava com 700 efetivos. Este número representa um decréscimo significativo dos efetivos ao longo dos anos como demonstra o gráfico seguinte:

**Figura 3: Evolução do Número de Efetivos do IMT, I. P.**

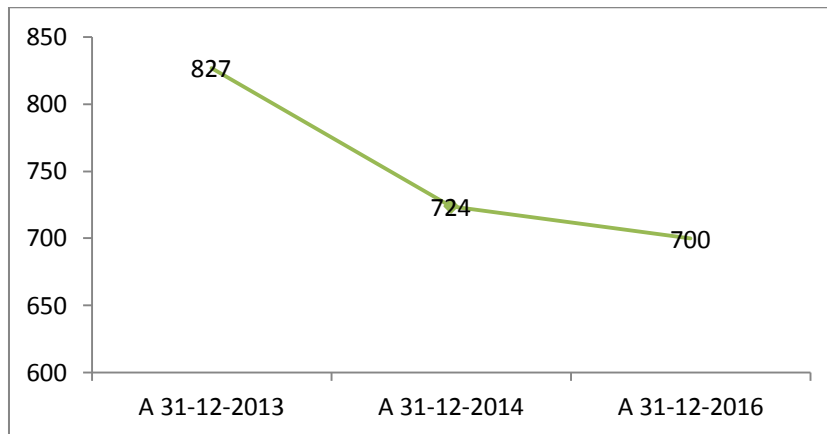

Fonte: DSAR

Desde final do ano de 2013, o IMT, I.P. perdeu 15,4 % dos seus efetivos. Refira-se que no final de 2007, o então IMTT, I.P. um dos organismos que vieram a integrar o IMT, I.P. tinha 997 efetivos, número que demonstra o decréscimo significativo de trabalhadores ao serviço ao fim de uma década.

Por carreira profissional, a maior concentração de pessoal continua verificar-se no grupo assistente técnico, seguindo-se-lhe o grupo técnico superior.

**Figura 4: Distribuição dos Efetivos do IMT, I.P. por Categoria**

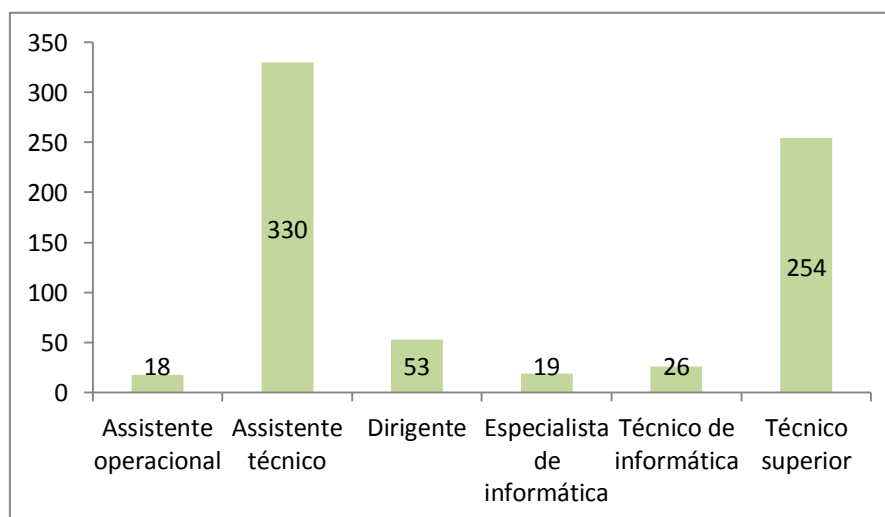

Fonte: DSAR

A redução de efetivos que o IMT, I.P. tem vindo a sofrer acompanha a tendência decrescente de efetivos na administração pública se bem que a um nível mais acentuado.

No final do ano transato, a repartição dos efetivos por serviços centrais e desconcentrados era a seguinte:

**Figura 5: Repartição do Número de Efetivos do IMT, I.P. por Serviço**

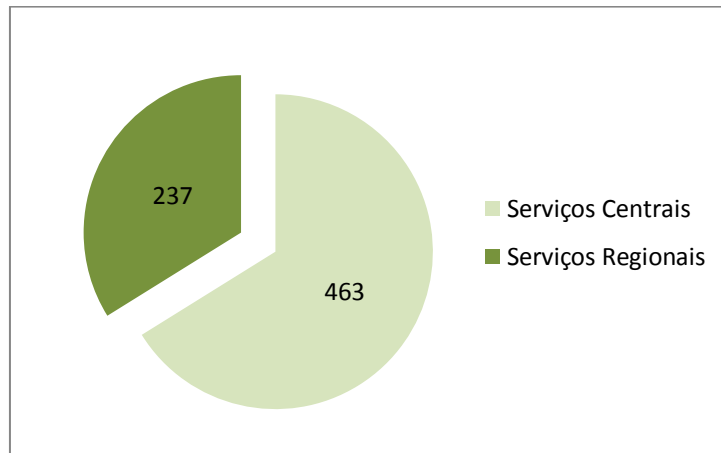

Fonte: DSAR

Os serviços regionais do IMT, I.P. comportavam, no final do ano, cerca de 66 % dos trabalhadores do organismo. Esta repartição tem-se mantido constante nos últimos anos.

À mesma data, os efetivos dos serviços centrais distribuía-se da seguinte forma, por unidade orgânica:

**Figura 6: Repartição do Número Efetivos do IMT, I.P. por Unidade Orgânica**

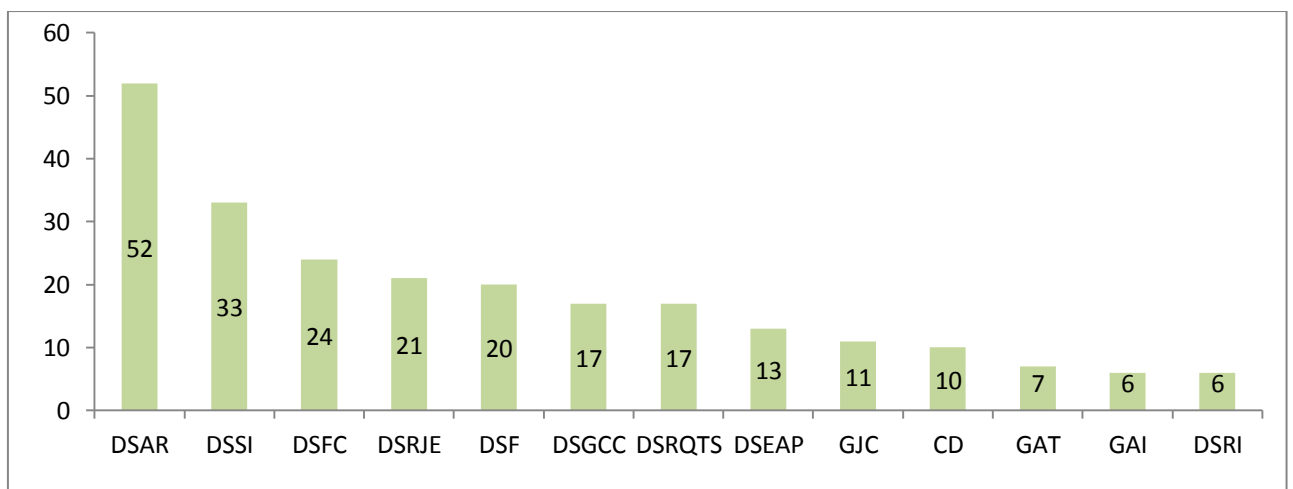

Fonte: DSAR

Ao nível dos serviços regionais, a Direção Regional do Norte era a que dispunha de um maior número de efetivos.

**Figura 7: Repartição do Número de Efetivos do IMT, I.P. por Região**

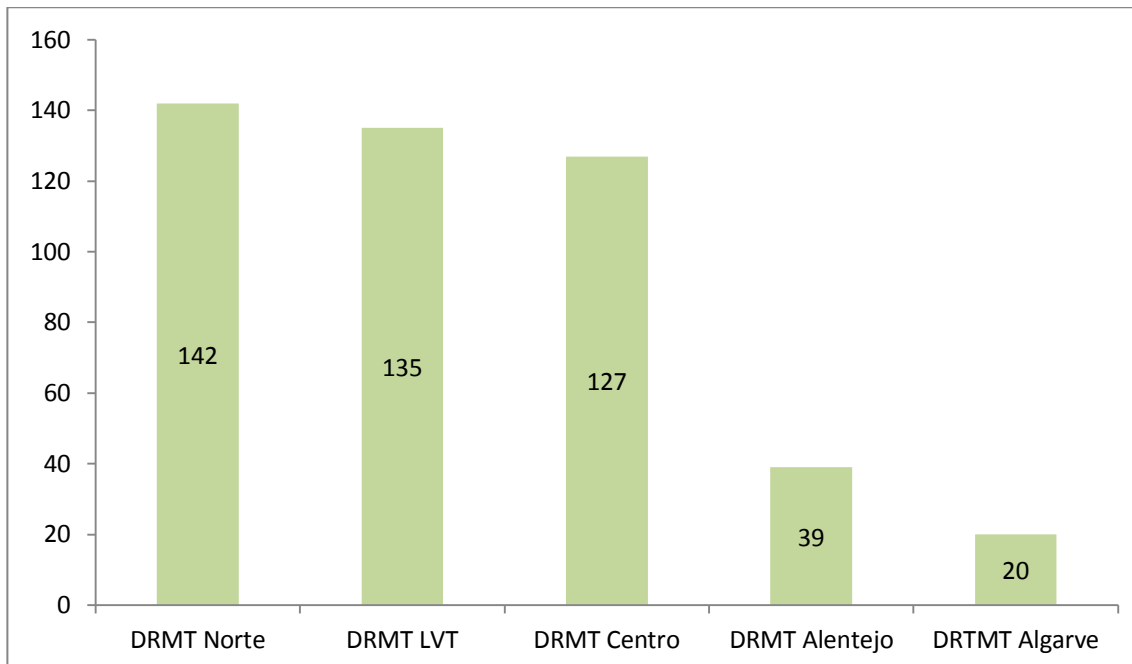

Fonte: DSAR

A idade média global dos efetivos no final de 2016 era de 52,1 anos, o que revela um envelhecimento dos efetivos já que em, 2014, este indicador era de 50,8 anos; este valor situa-se acima da média de idades dos trabalhadores das administrações públicas o qual era de 46,1 anos, no final do 2.º trimestre de 2016.

O peso do emprego feminino no IMT, I.P. é de 63,1 %, indicador superior à taxa de participação feminina nas administrações públicas (59,4 %, no final do segundo trimestre de 2016).

No que respeita ao nível de tecnicidade<sup>1</sup> dos trabalhadores do Instituto, este situa-se aquém do registado para a Administração Central (46.4% face a 56.6 %). Este indicador para a população empregada, em geral, é de 25,7%.

<sup>1</sup> Nível tecnicidade = N.º de técnicos superiores + especialistas de informática + dirigentes / Total de trabalhadores x 100.

## 2.4 – Recursos Financeiros (dados provisórios)

O regime financeiro e patrimonial do IMT, I.P. é o que decorre do estabelecido nos artigos 11.º a 13.º do Decreto-Lei n.º 236/2012, de 31 de outubro, após as alterações definidas pela Lei n.º 77/2014, de 14 de maio.

O seu modelo de financiamento caracteriza-se por cobrar receitas próprias que financiam integralmente os orçamentos de funcionamento e de investimento da instituição gerando excedentes como a seguir veremos.

### 2.4.1 – Receita

Durante o ano de 2016, o IMT, I.P. arrecadou cerca de 84 M€ de receitas próprias, ou seja, mais 6 % que no ano transato.

Comparativamente com o ano anterior é relevante o facto de as receitas provenientes de taxas pelos serviços prestados terem diminuído 2,4 %, com um decréscimo significativo de taxas de condutores (-18,6%), compensado parcialmente pelas restantes taxas, designadamente de veículos, as quais desde 2012, apresentam um nível de arrecadação crescente.

**Quadro 3: Repartição da Receita Própria Arrecadada – 2015 e 2016**

	Receita Cobrada 2015 (m€)	Receita Cobrada 2016 (m€)	Taxa de Crescimento (%)
<b>Receitas Próprias</b>			
<b>Taxas</b>	<b>58 931</b>	<b>57 535</b>	<b>- 2.4</b>
<b>Condutores</b>	26 967	21 950	- 18.6
<b>Veículos</b>	24 657	26 340	+ 6.8
<b>Transportes</b>	4 349	5 519	+ 26.9
<b>Outras</b>	2 958	3 726	+ 26.0
<b>Compart. s/ Insp. e Reinsp. Veículos</b>	<b>15 373</b>	<b>20 975</b>	<b>+ 36.4</b>
<b>Compart. s/ Exames Condução</b>	<b>311</b>	<b>465</b>	<b>+ 49.4</b>
<b>Contraordenações</b>	<b>4 687</b>	<b>3 982</b>	<b>- 15.0</b>
<b>Outras</b>	<b>294</b>	<b>1 568</b>	<b>+ 431.9</b>
<b>TOTAL Receitas Próprias</b>	<b>79 596</b>	<b>84 525</b>	<b>+6.2</b>

Fonte: GERFIP



Destaque-se que cerca de 60% das receitas próprias do Instituto têm origem nas taxas de serviços prestados nas atividades de condutores e veículos, indicador este que se apresenta com tendência decrescente.

O acréscimo que se verificou na arrecadação das comparticipações dos centros de inspeção técnica de veículos, em 2016 face a 2015, deve-se a um acréscimo no número de veículos inspecionados, uma vez que a percentagem de comparticipação ao IMT, I.P. fixada na alteração produzida pelo Decreto-Lei n.º 26/2013, de 19 de fevereiro, ao artigo 9.º da Lei n.º 11/2011, de 26 de abril, foi aumentando desde 2013 até 2015, mantendo-se constante a partir desse ano.

## 2.4.2 – Despesa

**Durante o ano de 2016, a despesa global realizada (paga) pelo IMT, I.P. foi de 47 M€, ou seja, mais 11 % que no ano anterior.** De registar, todavia, que o IMT, I.P. pagou mais 8 milhões de euros em transferências correntes do que em 2015, o que leva a um decréscimo da despesa de -5.7 %, caso o nível de transferências se mantivesse idêntico ao anterior.

**Quadro 4: Repartição da Despesa Paga - Fonte de Financiamento: Receitas Próprias – 2015 e 2016**

	<b>Pagamentos 2015 (m€)</b>	<b>Pagamentos 2016 (m€)</b>	<b>Taxa de Crescimento</b>
<b>Pessoal</b>	19 119	18 157	-5,03 %
<b>Bens</b>	275	240	-12,73 %
<b>Serviços</b>	14 505	14 319	-1,28 %
<b>Encargos financeiros</b>	47	1	-97,53 %
<b>Transferências correntes</b>	2 815	9 993	+ 255,04 %
<b>Outras despesas correntes</b>	2 055	570	- 72.24 %
<b>Investimento</b>	514	913	+ 77.35 %
<b>Transferências capital</b>	2 943	2 877	- 2.24 %
<b>TOTAL</b>	<b>42 273</b>	<b>47 070</b>	<b>+11.35 %</b>

Fonte: GERFIP

De registar o decréscimo das despesas com pessoal apesar da reposição salarial definida para 2016.

Em qualquer destes anos, parece relevante o fraco nível do investimento já que este tipo de despesa chegou a registar pagamentos de montante bastante mais elevado (3.7 milhões, em 2010 ou 1.3 em 2011).

As transferências correntes registam um crescimento muito significativo de pagamentos explicado pela disposição legal de transferir para a AMT uma percentagem da comparticipação

dos centros de inspeção técnica de veículos e dos centros privados de exame e ainda da necessidade de transferir 3.2 milhões de euros para o Laboratório Nacional de Engenharia Civil (700 mil euros) e da Agência para o Desenvolvimento e Coesão (2 500 000 euros) por recurso à gestão orçamental flexível do MPI, nos termos do estabelecido na alínea a) do n.º 6 do artigo 8.º do Decreto-Lei n.º 18/2016, de 13 de abril.

Verifica-se assim que no âmbito do orçamento de receitas próprias, a taxa de cobertura das despesas apresenta uma diminuição explicada pelo acréscimo das transferências correntes:

**Quadro 5: Taxa de Cobertura das Despesas pelas Receitas – 2015 e 2016**

	<b>2015</b>	<b>2016</b>
<b>Receitas/Despesas</b>	188,29	179,57

## **Execução dos Projetos incluídos no Plano de Atividades de 2016 (31/12/2016)**

# INSTITUTO DA MOBILIDADE E DOS TRANSPORTES, IP

## Fichas de Execução do Plano de Atividades de 2016

Identificação do Projeto		Execução Física Prevista			Execução Física Realizada		
Cod	Nome	Descrição da ação	Data de início	Data de conclusão	Descrição da ação	Data de início	Data de conclusão
<b>0 - Projetos Estratégicos</b>							
	Programa Simplex16 +	Projetos desenvolvidos nos agrupamentos D.20, D.21 e G.2 deste Plano de Atividades.	jan-16	mar-17	Foi implementada a medida Simplex Online+ na área de Condutores. Foi implementada a medida Simplex + Próximo, com instalação do sistema SIGA nos seguintes locais de atendimento: Lisboa, Porto, Coimbra, Viana do Castelo, Vila Real, Aveiro, Viseu, Leiria, Castelo Branco, Santarém e Beja.	mai-16	dez-16
	Sistema de controlo interno	Projeto desenvolvido nos agrupamentos H.6 e K.2 deste Plano de Atividades.	jun-16	dez-16	Ação não desenvolvida.	-	-
	Manuais de procedimentos	Projetos desenvolvidos nos agrupamentos A.11, C.10, D.22 e K.5, deste Plano de Atividades.		dez-16	Ação não desenvolvida.	-	-
	Programa SAMA 2020	Projeto desenvolvido no agrupamento G.1 deste Plano de Atividades.	2015	2017	Ação em curso mediante conclusão dos seguintes contratos incluídos no Projeto cofinanciado: - Desenvolvimento contingente e Análise funcional e técnica do novo sistema de condutores, veículos e transportes (POCI-02-0550-FEDER-012455: SIGCVT) - Aquisição de serviços de desenvolvimento para implementação de medidas Simplex (POCI-02-0550-FEDER-021965: IMTEdC1)	jan-16	dez-16
	Nova plataforma tecnológica	Projeto desenvolvido no agrupamento G.18 deste Plano de Atividades.	2015	2017	Em curso os trabalhos para criação de uma nova infraestrutura tecnológica de suporte às aplicações do IMT.	jan-16	dez-16
	Novo arquivo central	Projeto desenvolvido no agrupamento G.18 deste Plano de Atividades.			Ação não desenvolvida.	-	-
	Programa de melhoria das instalações	Projeto desenvolvido no agrupamento H.5 deste Plano de Atividades.	jul-16	dez-16	Ação iniciada mediante mudança de serviços para o edifício da Av. Elias Garcia, em Lisboa.	out-16	nov-16
<b>A - Unidade orgânica - DIREÇÃO DE SERVIÇOS DE REGULAMENTAÇÃO JURÍDICO-ECONÓMICA</b>							
1	Quadro jurídico do transporte coletivo de crianças	Alteração do atual regime jurídico	jan-16	dez-16	Ação em curso.		
2	Quadro jurídico do aluguer de veículos sem condutor	Alteração do atual regime jurídico	jan-16	dez-16	Ação em curso.		
		Alteração da atual regulamentação da certificação das entidades formadoras dos condutores e dos <del>conselheiros de segurança</del>	jan-16	jun-16	Ação concluída.		
		Elaboração da proposta de DL de transposição do ADR/RID de 2017 (alteração à Diretiva n.º 2008/68/CE)	set-16	dez-16	Ação concluída.		

# INSTITUTO DA MOBILIDADE E DOS TRANSPORTES, IP

## Fichas de Execução do Plano de Atividades de 2016

Identificação do Projeto		Execução Física Prevista		Execução Física Realizada			
Cod	Nome	Descrição da ação	Data de início	Data de conclusão	Descrição da ação	Data de início	Data de conclusão
3	Transporte de mercadorias perigosas	Aquisição de serviços de auditoria a entidades formadoras	jan-16	dez-16	Ação não iniciada.	-	-
		Aquisição de serviços de tradução do ADR/RID de 2017	jul-16	dez-16	Ação em curso no âmbito da DSAR.		
		Aquisição de serviços de produção de cartões de identificação.	jan-16	dez-16	Ação em curso no âmbito da DSAR.		
		Contratação de serviços para revisão e incremento da bateria de questões de exame	jan-16	dez-16	Ação não iniciada.	-	-
4	Autorizações especiais de trânsito	Alteração do atual Regulamento de Autorizações Especiais de Trânsito (RAET)	jan-16	dez-16	Ação em curso.		
5	Transporte de produtos alimentares perecíveis	Desenvolvimento de aplicação destinada ao registo dos pedidos de benefício fiscal do combustível, com, ligação DGADR e à AT e aos organismos de inspeção			Ação em curso.		
6	Site do IMT	Revisão e atualização da informação	jan-16	dez-16	Ação concluída.		
7	Sistema ERRU (European Register of Road Transport Undertakings)	Desenvolvimento de ações com vista à celebração de protocolos com a ACT, a ANSR e a DGAJ	jul-15	mar-16	Ação concluída.		
8	Serviços regulares internacionais de transporte de passageiros	Elaboração de proposta para estabelecimento de regras relativas ao número de itinerários			Ação não iniciada.	-	-
9	Novo Regime Jurídico do Serviço Público do Transporte de Passageiros	Levantamento das concessões outorgadas por cada autoridade de transportes competente (Estado, municípios, CIM e áreas metropolitanas)			Ação em curso.		
		Levantamento dos acordos de exploração conjunta autorizados			Ação não iniciada.		
10	Apoio financeiro aos armadores	Definição de critérios e atribuição	jan-16	dez-16	Ação concluída.	jan-16	dez-16
11	Manual de procedimentos	Desenvolvimento do manual de procedimentos em matérias de transportes		dez-16	Ação em curso.		
<b>B - Unidade orgânica - DIREÇÃO DE SERVIÇOS DE GESTÃO DE CONTRATOS E CONCESSÕES</b>							
1	Arbitragens e ações judiciais	Patrocínios por advogados em ações no âmbito das infraestruturas rodoviárias.	jan-16	dez-16	Realizado o processo de contratação de mandatário. Realizado o acompanhamento das ações arbitrais em curso.	jan-16	dez-16
		Encargos com arbitragens (árbitros e peritos).	jan-16	dez-16	Realizado o acompanhamento das ações arbitrais em curso com pagamento a árbitros e a peritos dos tribunais arbitrais	jan-16	dez-16
2	Gestão de Contratos de Concessão de Infraestruturas Rodoviárias	Acompanhamento de atos contratuais	jan-16	dez-16	Ação contínua.	jan-16	dez-16
		Atualização de caucões	jan-16	jun-16	Ação contínua.	jan-16	dez-16
		Atualização de taxas de portagem	dez-15	dez-15	Ação contínua.	jan-16	dez-16
		Validação de taxas de portagem em novos lanços	jan-16	dez-16	Ação contínua.	jan-16	dez-16
		Realização de cálculos financeiros de multas e prémios.	jan-16	jun-16	Ação contínua.	jan-16	dez-16
		Apreciação de pedidos de reposição de equilíbrio financeiro	jan-16	dez-16	Ação contínua.	jan-16	dez-16
		Emissão de pareceres em matérias financeiras	jan-16	dez-16	Ação contínua.	jan-16	dez-16

# INSTITUTO DA MOBILIDADE E DOS TRANSPORTES, IP

## Fichas de Execução do Plano de Atividades de 2016

Identificação do Projeto		Execução Física Prevista			Execução Física Realizada		
Cod	Nome	Descrição da ação	Data de início	Data de conclusão	Descrição da ação	Data de início	Data de conclusão
3	Gestão de Contratos de Concessão Ferroviários	Prestação de informações à tutela, a instituições judiciais, a instituições públicas nacionais e europeias	jan-16	dez-16	Ação contínua.	jan-16	dez-16
		Acompanhamento e reporte do desempenho das concessionárias	mai-16	set-16	Ação contínua.	jan-16	dez-16
		Assessoria jurídica, financeira e técnica	jan-16	dez-16	Ação contínua.	jan-16	dez-16
		Acompanhamento de atos contratuais	jan-16	dez-16	Ação contínua.	jan-16	dez-16
		Apreciação de pedidos de reposição de equilíbrio financeiro	jan-16	dez-16	Ação contínua.	jan-16	dez-16
4	Pareceres técnicos sobre a rede concessionada	Acompanhamento e reporte do desempenho das concessionárias	jan-16	dez-16	Ação contínua.	jan-16	dez-16
		Análise e validação de protocolos de transferência da rede rodoviária desclassificada na concessão IP, SA	jan-16	dez-16	Ação contínua.	jan-16	dez-16
		Processos de viabilidade para licenciamento junto à rede concessionada	jan-16	dez-16	Ação contínua.	jan-16	dez-16
		Participação em comissões de acompanhamento de PDM e PROT	jan-16	dez-16	Ação contínua.	jan-16	dez-16
5	Níveis de serviço da rede concessionada	Introdução e alteração de ligações à rede concessionada	jan-16	dez-16	Ação contínua.	jan-16	dez-16
6	Monitorização da rede concessionada e do respetivo tráfego	Monitorização	jan-16	dez-16	Ação em curso.		
		Análise e interpretação de indicadores estatísticos obtidos com vista à elaboração de relatórios. Atualização periódica de informação	jan-16	dez-16	Ação em curso.		
7	Acompanhamento dos contratos de concessão rodoviários e ferroviários	Elaboração de relatórios de monitorização da rede rodoviária nacional	jan-16	dez-16	Ação em curso.		
		Gestão corrente dos contratos; elaboração de relatórios de acompanhamento e fiscalização das concessões	jan-16	dez-16	Ação contínua.	jan-16	dez-16
8	Desempenho da concessão rodoviária IP,SA	Definição dos objetivos de sustentabilidade ambiental para a rede rodoviária concessionada à Infraestruturas de Portugal, SA	jan-16	dez-16	Ação não concluída, por não ter sido alcançado o acordo com a IP,SA.		
9	Atualização da informação técnica da Rede Transeuropeia de Transportes (RTE-T)	Recolha e tratamento de informação e sua inserção no portal TENTec	jan-16	dez-16	Ação em curso.		
10	Representações internacionais	Participação em grupo de trabalho técnicos, na área rodoviária e ferroviária	jan-16	dez-16	Ação contínua.	jan-16	dez-16
11	Estudo das possibilidades a considerar para a implementação de um modelo de afetação de tráfego na rede concessionada	Recolha de informação sobre os softwares existentes no mercado, respetivas capacidades e custos	jun-16	out-16	Ação não iniciada.	-	-
		Elaboração de proposta ao Conselho Diretivo	nov-16	dez-16	Ação não iniciada.		
12	Análise dos Contratos de Concessões Rodoviárias Renegociados em 2015	Análise técnica e financeira dos Contratos de Concessões Rodoviárias Renegociados em 2015	jan-16	out-16	Ação realizada, quer relativamente as novas condições gerais dos contratos de concessão do Estado, quer especialmente mediante a elaboração de parecer para a Tutela sobre as subconcessões Baixo Alentejo e Algarve Litoral (parecer de 15 de março e carta de 28 de abril).		
13	Ações inspetivas na rede concessionada I	Inspecções de Segurança Rodoviária	jan-16	dez-16	Ação contínua.	jan-16	dez-16
14	Ações inspetivas na rede concessionada II	Acompanhamento de inspecções a obras de arte realizadas pelas concessionárias	jan-16	dez-16	Ação contínua. Incluiu uma atividade não prevista: assessoria técnica nas obras de estabilização do talude T2 nos acessos à Ponte 25 de Abril, por contratação ao INEC.	jan-16	dez-16

# INSTITUTO DA MOBILIDADE E DOS TRANSPORTES, IP

## Fichas de Execução do Plano de Atividades de 2016

Identificação do Projeto		Execução Física Prevista			Execução Física Realizada		
Cod	Nome	Descrição da ação	Data de início	Data de conclusão	Descrição da ação	Data de início	Data de conclusão
15	Revisão do Plano Rodoviário Nacional - trabalhos preparatórios sobre a rede concessionada	Preparação de caderno de encargos para o estudo de diagnóstico prospetivo da rede rodoviária nacional	jan-16	jun-16	Ação não iniciada.	-	-
		Procedimento concursal para o estudo de diagnóstico prospetivo da rede rodoviária nacional	jan-16	jun-16	Ação não iniciada.	-	-
		Diagnóstico prospetivo.	jul-16	jul-17	Ação não iniciada.	-	-
16	Análise Técnica e Financeira de Grandes Reparações em Pavimentos	Protocolo a estabelecer com a IP,SA	dez-15	fev-16	Não foi alcançado o entendimento formal com a IP, SA. Foram submetidos, com resposta, a esta entidade vários casos de grandes reparações de pavimentos para apreciação técnica		
		Campanhas de monitorização de pavimentos (encargo concedente).	mai-16	dez-16	Ação não iniciada.	-	-
		Análise de processos (notas técnicas e orçamentos) submetidos pelas concessionárias - encargos com peritos.	mai-16	dez-16	Realizada a contratação (perito Estado: Ouso engenharia, terceiro perito: LNEC).		
17	Requisitos Segurança Túneis Rodoviários	Análise pela entidade referência nacional (LNEC)	jan-16	dez-16	Atividade realizada no Túnel de Montemor e no Túnel do Grilo (fase final a decorrer em 2017)		
18	Auditoria ao Modelo de Tráfego da IP,SA	Auditoria ao Modelo Nacional de Tráfego da IP, SA	jul-16	dez-16	Atividade iniciada com preparação de caderno de encargos para contratação de perito.		
19	Elaboração "Manual de Fiscalização" e "Relatório de Acompanhamento"	Elaboração de modelo de "Manual de Fiscalização" aplicado à concessão Metro Sul do Tejo e de "Relatório de Acompanhamento" aplicado a duas ou três concessões rodoviárias.	jan-16	abr-16	Ação realizada.	jan-16	dez-16
20	Openroads Upgrade	Desenvolvimento de estudo técnico informático para compatibilização da aplicação com o novo quadro contratual decorrente da renegociação dos contratos de concessão	dez-15	mar-16	Ação realizada.	jan-16	dez-16
21	OpenRoads Evolution	Desenvolvimento de estudo técnico para aplicação da metodologia a todos os contratos de concessão e a todos os indicadores de desempenho dos planos de controlo e qualidade e manuais de operação e manutenção, incluindo procedimento concursal	jan-16	jan-17	Ação não iniciada.	-	-
<b>C - Unidade orgânica - DIREÇÃO DE SERVIÇOS DE REGULAMENTAÇÃO TÉCNICA, DE QUALIDADE E SEGURANÇA</b>							
1	Revisão da classificação de deficiências na inspeção de automóveis e reboques	Identificação dos pontos a considerar	jan-16	mar-16	Ação concluída.		
		Discussão com o setor	mar-16	mai-16	Ação concluída.		
		Elaboração do projeto de deliberação.	mai-16	jul-16	Ação concluída.		
2	Monitorização da adaptação dos atuais centros de inspeção técnica de veículos à Portaria n.º 221/2012	Planeamento das vistorias	jan-16	abr-16	Ação concluída.		
		Realização das vistorias	jan-16	out-16	Ação concluída.		
		Elaboração de relatório final	dez-16	dez-16	Ação concluída.		
3	Inspeções aos veículos da categoria L	Avaliação do estado de adaptação dos CTV à Portaria n.º 221/2012	jul-16	set-16	Ação concluída.		
		Definição da calendarização das inspeções	out-16	out-16	Ação em curso, dependente do estado de adaptação dos CTV.		
		Elaboração do projeto de Portaria.	nov-16	dez-16	Ação não realizada.		

# INSTITUTO DA MOBILIDADE E DOS TRANSPORTES, IP

## Fichas de Execução do Plano de Atividades de 2016

Identificação do Projeto		Execução Física Prevista			Execução Física Realizada		
Cod	Nome	Descrição da ação	Data de início	Data de conclusão	Descrição da ação	Data de início	Data de conclusão
4	Avaliação da execução dos contratos de gestão dos novos CITV	Análise da execução dos projetos	set-16	out-16	Ação concluída.		
		Avaliação global	nov-16	nov-16	Ação concluída.		
		Elaboração de ponto de situação	dez-16	dez-16	Ação concluída.		
5	Projeto legislativo relativo à transformação de veículos	Análise da legislação de outros Estados-membros	abr-16	mai-16	Ação concluída.		
		Elaboração de proposta	jun-16	set-16	Ação concluída.		
		Apresentação de proposta	out-16	out-16	Ação em preparação.		
6	Projeto legislativo relativo à matrícula dos veículos agrícolas	Elaboração de projeto	set-16	out-16	Ação em curso.		
		Discussão com o setor	nov-16	nov-16	Ação não realizada.		
		Apresentação de proposta	dez-16	dez-16	Ação não realizada.		
7	Projeto de codificação de anotações dos certificados de matrícula	Levantamento das anotações existentes	mar-16	mai-16	Ação concluída.		
		Elaboração de projeto de deliberação.	jun-16	jul-16	Ação em curso.		
		Apresentação de proposta	set-16	set-16	Ação não realizada.		
8	Revisão da regulamentação ferroviária	Elaboração dos Regulamentos Gerais de Segurança	jan-16	dez-16	Ação concluída.		
		Acompanhamento da adaptação dos Sistemas de Gestão de Segurança das empresas ferroviárias	jan-16	dez-16	Ação concluída.		
		Acompanhamento da revisão da regulamentação da responsabilidade do gestor da infraestrutura.	jan-16	dez-16	Ação concluída.		
9	Supervisão das empresas ferroviárias	Estabelecimento de plano de ação.	jan-16	jan-16	Ação concluída.		
		Execução das ações planeadas.	fev-16	nov-16	Ação em preparação.		
		Avaliação final da ação.	dez-16	dez-16	Ação não realizada.		
10	Manual de procedimentos	Desenvolvimento do manual de procedimentos em matérias de veículos.		dez-16	Ação em curso.		
<b>D - Unidade orgânica - DIREÇÃO DE SERVIÇOS DE FORMAÇÃO E CERTIFICAÇÃO</b>							
1	Ensino da Condução	Realização de 2 ações de divulgação das alterações legislativas	jan-16	dez-16	Ação realizada: Acores e Coimbra.		
		Elaboração do projeto de Regulamento para os profissionais do ensino da condução e entidades formadoras.	jan-16	dez-16	Ação em curso.		
2	Comportamentos de risco na condução	Conclusão do estudo com vista à definição de critérios de submissão a exames psicológicos	jan-16	dez-16	Ação em curso.		
3	Provas teóricas dos profissionais do ensino e avaliação da condução	Aumento do número de perguntas da bolsa de exames	jan-16	dez-16	Ação realizada.		
4	Examinadores de condução	Realização de 2 ações de formação para revalidação da credencial de examinador	jan-16	mar-16	Realizadas 6 ações de formação.		
		Acompanhamento do processo de monitorização da profissão	jan-16	dez-16	Ação não realizada, carecendo publicação de regulamentação.		
5	Motoristas de veículos pesados	Revisão e aumento do número de perguntas da bolsa de exames/CAM	jan-16	dez-16	Ação realizada.		
6	Gerentes de empresas de transporte	Aumento do número de perguntas da bolsa de exames	jan-16	dez-16	Ação realizada.		
		Elaboração da bolsa de perguntas para exame	jan-16	dez-16	Ação realizada.		out-16
		Definição dos procedimentos do exame	jan-16	dez-16	Ação em curso.		



# INSTITUTO DA MOBILIDADE E DOS TRANSPORTES, IP

## Fichas de Execução do Plano de Atividades de 2016

Identificação do Projeto		Execução Física Prevista			Execução Física Realizada		
Cod	Nome	Descrição da ação	Data de início	Data de conclusão	Descrição da ação	Data de início	Data de conclusão
7	Certificação de pessoal afeto à segurança ferroviária	Elaboração do manual de procedimentos das entidades formadoras	jan-16	dez-16	Ação em curso.		
		Criação de sistema informático de registo	jan-16	dez-16	Ação não realizada.	-	-
		Implementação dos exames	jan-16	dez-16	Ação não realizada.	-	-
8	Cartas de condução	Emissão, pela INCM	jan-16	dez-16	Ação contínua.	jan-16	dez-16
9	Carta de qualificação de motoristas	Emissão, pela INCM	jan-16	dez-16	Ação contínua.	jan-16	dez-16
10	Certificados de motoristas de táxi	Emissão	jan-16	dez-16	Ação não realizada dependendo de desenvolvimento informático para estabelecimento de novo modelo de título.	-	-
11	Licença especial de condução	Emissão	jan-16	dez-16	Ação não realizada dependendo de desenvolvimento informático para estabelecimento de novo modelo de título.	-	-
12	Licença especial de condução de ciclomotores	Emissão	jan-16	dez-16	Ação não realizada dependendo de desenvolvimento informático para estabelecimento de novo modelo de título.	-	-
13	Licença de instrutor	Emissão	jan-16	dez-16	Ação não realizada dependendo de desenvolvimento informático para estabelecimento de novo modelo de título.	-	-
14	Licença de diretor de escola de condução	Emissão	jan-16	dez-16	Ação não realizada dependendo de desenvolvimento informático para estabelecimento de novo modelo de título.	-	-
15	Credencial de examinador de condução	Emissão	jan-16	dez-16	Ação não realizada dependendo de desenvolvimento informático para estabelecimento de novo modelo de título.	-	-
16	Licença de inspetor técnico de veículos	Emissão	jan-16	dez-16	Ação não realizada dependendo de desenvolvimento informático para estabelecimento de novo modelo de título.	-	-
17	Certificado de motorista de transporte coletivo de crianças	Emissão	jan-16	dez-16	Ação não realizada dependendo de desenvolvimento informático para estabelecimento de novo modelo de título.	-	-
18	Testes de Viena	Aquisição da licença destinada à realização de testes psicológicos	jan-16	dez-16	Ação realizada.		
19	RESPER	Definição dos procedimentos de implementação	jan-16	dez-16	Ação não realizada.	-	-
20	Simplex16+	Estabelecimento do atestado médico eletrónico.	mai-16	dez-16	Ação em curso.		
		Atualização do site do IMT.	mai-16	dez-16	Ação realizada.		
		Transposição de Diretivas sobre requisitos mínimos de aptidão física e mental para a condução.	mai-16	dez-16	Ação realizada.		
21	Monitorização da prova prática dos exames de condução	Introdução de alteração legislativa	jun-16	ago-16	Ação em curso.		
		Estabelecimento do sistema			Ação em curso.		
22	Manual de procedimentos	Desenvolvimento do manual de procedimentos em matérias de condutores		dez-16	Ação em curso.		
<b>E - Unidade orgânica - DIREÇÃO DE SERVIÇOS DE REPOSITÓRIO INSTITUCIONAL</b>							
1	Novo arquivo central	Desenvolvimento de estudo de cenários de solução a adotar	jul-16		Ação não desenvolvida, encontrando-se suspensa.	-	-
		Início do desenvolvimento do projeto definitivo.			Ação não desenvolvida.	-	-
		Submissão à tutela de proposta de portaria	set-16		Ação não desenvolvida.	-	-

# INSTITUTO DA MOBILIDADE E DOS TRANSPORTES, IP

## Fichas de Execução do Plano de Atividades de 2016

Identificação do Projeto		Execução Física Prevista			Execução Física Realizada		
Cod	Nome	Descrição da ação	Data de início	Data de conclusão	Descrição da ação	Data de início	Data de conclusão
		Aplicação do regulamento e da tabela após publicação			Ação não desenvolvida.	-	-
		Formação dos utilizadores			Ação não desenvolvida.	-	-
2	Repositório institucional	Participação na definição do modelo referencial do acesso ao repositório institucional	jan-16	dez-16	Ação não desenvolvida.	-	-
		Continuação do incremento do repositório do IMT e entidades antecedentes.	jan-16	dez-16	Ação contínua.	jan-16	dez-16
3	Ações de avaliação e seleção dos arquivos intermédios	Apresentação de soluções para efeito da avaliação documental	jan-16	dez-16	Ação iniciada: proposta seleção e eliminação da série documental «Processos individuais de condutores»		
		Elaboração de propostas de avaliação	jan-16	dez-16	Ação não desenvolvida.	-	-
		Encaminhamento das massas documentais para o destino final	jan-16	dez-16	Ação não desenvolvida.	-	-
4	Arquivo intermédio de Camarate	Realização de ações de concentração e racionalização do espaço	jan-16	dez-16	Ação realizada abrangendo 1784 m lineares.	jan-16	dez-16
		Contribuição para o incremento de medidas de melhoria ambiental e funcional do arquivo.	jan-16	dez-16	Ação realizada: encaminhamento para eliminação certificada de duplicados e papel inutilizado na sede e DRMTLVT (cerca de 300 m lineares).	jan-16	dez-16
5	Arquivo histórico	Realização de ações de concentração e elaboração de listas descritivas dos fundos arquivísticos	jan-16	dez-16	Realização de ações de concentração do fundo da DGCF/CFE (850 metros lineares) Elaboração de listas definitivas referentes aos fundos DGCF/CFE, URF e INIR.	jan-16	dez-16
6	Fundo bibliográfico e documental	Seleção de monografias e publicações em série para efeito de aquisição por compra ou oferta	jan-16	dez-16	Ação contínua.	jan-16	dez-16
		Renovação de assinaturas de periódicos nacionais e estrangeiros.	jan-16	dez-16	Ação contínua.	jan-16	dez-16
		Aquisição de normas nacionais, europeias e internacionais.	jan-16	dez-16	Ação contínua.	jan-16	dez-16
7	Assinatura do Diário da República Eletrónico	Aquisição	jan-16	dez-16	Ação contínua.	jan-16	dez-16
8	Manutenção do sistema de informação Docbase3W	Aquisição de licenças.	jan-16	dez-16	Ação contínua.	jan-16	dez-16
9	Plataforma LegiX	Aquisição de licenças.	jun-16				
<b>F - Unidade orgânica - DIREÇÃO DE SERVIÇOS DE FISCALIZAÇÃO</b>							
1	Reequipamento dos serviços	Aquisição de fardamento.	jun-16	dez-16	Ação em fase de contratação.		
2	Aplicações SISCO e SISCO/PST	Revisão de funcionalidades	jan-16	dez-16	Ação não realizada.		
<b>G - Unidade orgânica - DIREÇÃO DE SERVIÇOS DE SISTEMAS DE INFORMAÇÃO</b>							
1	Projeto SAMA 2020 - Sistema integrado na área dos condutores, veículos e transportes	Levantamento de requisitos, funcionais, técnicos e tecnológicos	jun-16	out-16	Foram realizados os trabalhos de levantamento de processos das áreas de negócio (condutores, veículos e transporte), tendo como objetivo o desenvolvimento de novas aplicações de suporte ao negócio.		
		Consultoria funcional e tecnológica para plano de contingência, suporte operacional e manutenção dos sistemas de informação.	mai-16	dez-16	Foram realizados os trabalhos de manutenção dos sistemas de informação do IMT.		

# INSTITUTO DA MOBILIDADE E DOS TRANSPORTES, IP

## Fichas de Execução do Plano de Atividades de 2016

Identificação do Projeto		Execução Física Prevista		Execução Física Realizada			
Cod	Nome	Descrição da ação	Data de início	Data de conclusão	Descrição da ação	Data de início	Data de conclusão
		Estudos preparatórios do programa operacional para o ciclo de vida do sistema. Gestão do programa. Desenvolvimento informático					
2	Programa SIMPLEX	Desenvolvimento de serviços online e atestado médico eletrónico. Instalação de quiosques para auto-serviço nos postos de atendimento - projeto. Instalação de quiosques para auto-serviço nos postos de atendimento - equipamentos. Desenvolvimento de protocolo com a AMA para utilização da plataforma de SMS. Avaliação do satisfação do utente.		nov-16 dez-16 dez-17 dez-16 dez-16	Foi implementada a medida Simplex Online+ na área de Condutores. Foi realizada uma prova de conceitos relativo ao serviço de auto atendimento para algumas funcionalidades na área dos Condutores.		
3	Sistema de gestão de contraordenações- SISCO e SISCO/PST	Realização de serviços de gestão do projeto e de administração do sistema e desenvolvimento.		dez-16	Ação realizada.		
4	Aplicações informáticas decorrentes de Diretivas - ERRU, RESPER, Tachonet e Táxis	Desenvolvimento informático - 2.ª fase. Desenvolvimento informático de uma plataforma de comunicações para implementação do ERRU- 1.ª fase.		dez-16 set-16	Em fase de teste com a UE.		
5	Sistema do tacógrafo digital - SISTAC/MSCA	Serviços de alojamento, operação e manutenção do sistema.		dez-17	Ação realizada.		
6	Sistema de cobrança de taxas - SCCT	Serviços de manutenção preventiva, corretiva e evolutiva.		dez-16	Ação realizada.		
7	Portal de licenciamento e certificação - PLC	Serviços de manutenção corretiva.		mai-16	Ação realizada.		
8	Sistema de gestão de filas de espera - SIGA (Simplex)	Estabelecimento de protocolo com IISS para instalação nos postos de atendimento do IMT.	jun-16	dez-16	Foi implementada a medida Simplex + Próximo, com instalação do sistema SIGA nos seguintes locais de atendimento: Lisboa, Porto, Coimbra, Viana do Castelo, Vila Real, Aveiro, Viseu, Leiria, Castelo Branco, Santarém e Beja.		
9	Sistema de gestão documental - SGDE	Manutenção do sistema. Aquisição de digitalizadores.		dez-16 out-16	Ação realizada.		
10	Licenciamento de software	Antivírus Kaspersky Microsoft Oracle SIG BI da Qlikview Diverso		dez-16 dez-16 mar-17 out-16 dez-16	Ação realizada.		
11	Protocolo com a AMA	Comunicações Utilização de plataforma de SMS	jan-16	dez-17 dez-17	Ação não realizada. Ação não realizada.		
12	Comunicações	Dados em local fixo. Dados e voz em local fixo. Modernização da estrutura de rede para implementação do sistema voip.		dez-16 dez-16 set-16	Implementada nova estrutura VPN IP na rede de comunicações do IMT assente em tecnologia de fibra optica. Ação em curso, tendo em vista a implementação do sistema durante 2017.		
		Aquisição de dispensadora e de painel de chamada.		dez-16			

# INSTITUTO DA MOBILIDADE E DOS TRANSPORTES, IP

## Fichas de Execução do Plano de Atividades de 2016

Identificação do Projeto		Execução Física Prevista		Execução Física Realizada			
Cod	Nome	Descrição da ação	Data de início	Data de conclusão	Descrição da ação	Data de início	Data de conclusão
13	Equipamentos	Aquisição de 300 postos de trabalho para atualização do parque informático.		dez-16	Aquisição e manutenção de equipamentos diversos conforme planeado.		
		Aquisição de 12 postos de trabalho para a DSSI e de 3 workstations para a DSEAP.		dez-16			
		Manutenção dos equipamentos do CPD.		dez-17			
		Manutenção dos polos técnicos nos serviços desconcentrados.		dez-16			
		Aquisição de servidores - DRMT (incluído no projeto 18).		dez-16			
		Manutenção do gerador.	jan-16	dez-16			
		Manutenção de equipamento diverso.	jan-16	dez-16			
14	Carta e mapa oficial das estradas - 3.ª edição 2016/2019	Renovação do parque de impressão.			Ação não realizada.		
		Execução dos serviços de edição em papel.	fev-16	dez-16			
15	Ferramenta de gestão de pedidos de apoio - OTRS	Proposta de formação em contexto real de trabalho.			Ação não realizada.		
16	Plataforma Sharepoint	Desenvolvimento de trabalhos de migração.		dez-16	Ação não realizada.		
17	Transformação organizacional	Desenvolvimento de estudo.		abr-17	Ação não realizada.		
18	Infraestrutura tecnológica	Contratação de serviços tecnológicos especializados.		jul-16	Em curso os trabalhos para criação de uma nova infraestrutura tecnológica de suporte às aplicações do IMT.		
		Implementação de nova infraestrutura tecnológica com vista à minimização dos riscos de operação - investimento.		dez-16			
		Desenvolvimento de serviços técnicos especializados na atual infraestrutura com vista à adoção de uma solução baseada em cloud privativa.	jul-16	dez-18	Ação não realizada.		
19	Plataforma de transportes marítimos	Desenvolvimento			Ação não realizada.		
<b>H - Unidade orgânica - DIREÇÃO DE SERVIÇOS DE ADMINISTRAÇÃO DE RECURSOS</b>							
1	Manutenção do Sistema Informação de Gestão Integrado - SAP/SIGI	Contratação de serviços de manutenção.			Ação realizada mediante contratação de empresa.		
					Foram desenvolvidas diversas diligências no sentido de aderir ao GeRHup, não tendo existido decisão		
2	Equipamento administrativo	Aquisição			Ação não realizada devido ao atraso na reinstalação dos serviços.		
3	Programa Gestão da Mudança	Desenvolvimento do programa	jan-16	dez-16	Foi concluída a transferência da DSRJE, DSRQTS, DSF e DSFC para o edifício afeto ao IMT, IP na Av. Elias Garcia, 103 em Lisboa		
4	Programa de melhoria das instalações	Realização de obras de melhoria nas instalações de Portalegre.			Ação suspensa aguardando autorização da DGTF sobre o arrendamento das futuras instalações.		
		Realização de obras de remodelação no novo edifício sede.			Ação não realizada.		
5	Sistema de controlo interno	Estabelecimento de um sistema de controlo interno			Ação em curso, mediante aprovação das linhas de orientação (implementação a desenvolver por articulação da DSAR e do GAI).		

# INSTITUTO DA MOBILIDADE E DOS TRANSPORTES, IP

## Fichas de Execução do Plano de Atividades de 2016

Identificação do Projeto		Execução Física Prevista			Execução Física Realizada		
Cod	Nome	Descrição da ação	Data de início	Data de conclusão	Descrição da ação	Data de início	Data de conclusão
<b>I - Unidade orgânica - DIREÇÃO DE SERVIÇOS DE ESTUDOS, AVALIAÇÃO E PROSPETIVA</b>							
1	Diretiva 2010/40/UE, de 7 de julho de 2010, transposta pelo Lei n.º 32/2013, de 10 de maio	Participação nas atividades do Comité Europeu ITS	fev-16		Ação em curso.		
		Participação nas atividades do Grupo de Peritos para preparação do ato delegado a aprovar			Ação em curso.		
		Desenvolvimento do Ponto de Acesso Nacional de Informação de transportes (2016-2020)			Ação em curso.		
		Relatório do Estado Português, para apresentar à Comissão, sobre as atividades e projetos nacionais relativos aos domínios prioritários		ago-17	Ação em curso.		
		Elaboração do eCall report 2015 - Artigo 3º da DECISÃO Nº 585/2014/UE DO PARLAMENTO EUROPEU E DO CONSELHO de 15 de maio de 2014 relativo à implantação do serviço interoperável de chamadas de urgência a nível da UE (eCall)	dez-15		Ação concluída.	jan-16	abr-16
	Grupo de peritos com vista à preparação de especificações (Ato Delegado) para Sistemas de Transportes Inteligentes Cooperativos (C-ITS), no âmbito do domínio prioritário "IV. Ligação entre os veículos e as infraestruturas de transportes"		abr-16		Ação em curso.		
2	Estudo sobre os sistemas e serviços inteligentes de transportes tendentes à futura elaboração do Plano/Estratégia Nacional de Ação ITS	Estudos preparatórios para elaboração do Plano de Ação ITS: Roadmap das iniciativas e atores nacionais na área dos ITS			Ação não realizada.		
		Realização de uma conferência nacional sobre ITS		mar-16	Ação não realizada.		
		Medidas e Ações-chave a concretizar na área dos ITS Elaboração do Plano		dez-17	Ação não realizada.		
		WP1 - Project Coordination Activity 1.1 - Project Management	mar-15	ago-17	Ações não realizadas.	-	-
		- Colaboração no Relatório de Gestão trimestral					
		- Elaboração de mapas de custos - Reuniões de Gestão de Projeto					
		-Responder aos pedidos de informação do Coordenador do Projeto ou da Comissão Europeia					
		WP5 - Dissemination Activity 1.4 - Dissemination	set-15	ago-17	Ação contínua.		
		Implementação das atividades de comunicação e disseminação (WP.PT.5200):	nov-15	ago-17	Ação não realizada.	-	-
		- Workshop #2: "Field Operational Test" (organização IMT) (WP.PT.5220)	nov-16	nov-16			
		- Workshop #3: "Portugal ready for eCall" (participação IMT) (WP.PT.5230)	ago-17	ago-17			

# INSTITUTO DA MOBILIDADE E DOS TRANSPORTES, IP

## Fichas de Execução do Plano de Atividades de 2016

Identificação do Projeto		Execução Física Prevista			Execução Física Realizada		
Cod	Nome	Descrição da ação	Data de início	Data de conclusão	Descrição da ação	Data de início	Data de conclusão
3	Projeto I_HeERO	Outras atividades de comunicação e disseminação (divulgações/noticias no site...) (WP PT5240)	fev-16	ago-17	Ação contínua.	fev-16	dez-16
		WP6 - eCall Advancement Activity 2 - eCall for HGV and long distance and coaches	fev-16	mai-17	Ação em curso.		
		- Estudo para suportar a solução eCall em veículos de transporte de mercadorias perigosas: Como registar e disponibilizar as características da carga quando ocorre um incidente e como esta informação pode ser adicionada aos dados eCall (WP.PT.6110)	fev-16	ago-16	Ação em curso.		
		- Seleção e mobilização das empresas transportadoras de mercadorias e das concessionárias rodoviárias (WP.PT.6130)	ago-16	nov-16	Ação concluída.		
		- Ensaios de campo eCall com veículos de transporte de mercadorias (WP.PT.6140)	nov-16	fev-17	Ação não realizada.		
		- Análise e relatório dos ensaios de campo do eCall com veículos de transporte de mercadorias perigosas (WP.PT.6150)	fev-17	mai-17	Ação não realizada.		
		WP6 - eCall Advancement Activity 4 - PSAP Data Integration	fev-16	mai-17	Ação em curso.		
		- Seleção e mobilização de entidades externas envolvidas (concessionários de infraestruturas, serviços de emergência, fornecedores de informação externas) (WP.PT.6240)	ago-16	nov-16	Ação concluída.		
		- Ensaios de campo com Integração de Dados PSAP (WP.PT.6250)	nov-16	fev-17	Ação não realizada.		
		- Análise e relatório de Integração de Dados eCall PSAP (WP.PT.6260)	fev-17	mai-17	Ação não realizada.		
4	Programa U-Bike Portugal Promoção da mobilidade ciclável nas comunidades académicas	Preparação dos documentos para o concurso e documentos técnicos do IMT		fev-16	Ação concluída.		
		Análise das candidaturas ao projeto	mar-16	mai-16	Ação concluída.		
		Preparação e realização dos protocolos de adesão	mar-16	mai-16	Ação concluída.		
		Acompanhamento dos projetos	jun-16	dez-18	Ação não realizada.		
		Realização das Comissões de Acompanhamento nacional	jun-16	dez-18	Ação em curso.		
		Ações relativas à gestão e coordenação nacional (apoio técnico especializado; produção de relatórios de progresso)	nov-15	dez-18	Ação em curso.		
		Ações de sensibilização e comunicação a nível nacional (apresentações públicas, workshops técnicos, reuniões e fóruns de troca de experiência entre instituições)	out-15	dez-18	Ação em curso.		
Imagem e Comunicação (conceção da imagem; desenvolvimento manual de identidade; definição do Plano de Comunicação; conceção e atualização de site próprio; newsletter de divulgação)	jun-16	dez-18	Ação em curso.				

# INSTITUTO DA MOBILIDADE E DOS TRANSPORTES, IP

## Fichas de Execução do Plano de Atividades de 2016

Identificação do Projeto		Execução Física Prevista		Execução Física Realizada			
Cod	Nome	Descrição da ação	Data de início	Data de conclusão	Descrição da ação	Data de início	Data de conclusão
		Ações de divulgação e sensibilização e outras ações para a melhoria da gestão da mobilidade nas instituições públicas de ensino superior.	jun-16	dez-18	Ação em curso.		
		Monitorização e avaliação da implementação, resultados e impactos.	jun-16	dez-18	Ação não realizada.		
5	Plataforma ECO.MOB criada pela RCM 54/2015, de 28 julho	Representação do IMT na Plataforma destinada a acompanhar o Programa ECO.mob, que visa a sustentabilidade da mobilidade nos organismos da Administração Pública.			Ação não realizada: novos representantes a designar.		
		<b>Eixo Gestão da Mobilidade</b>	ago-15	p 2017	Ação não realizada.		
		- Realização de um Estudo de caracterização das deslocações na Administração Pública			Ação não realizada.		
6	Programa ECO.MOB	- Desenvolvimento dos Planos de Mobilidade Sustentável para organismos com número significativo de pessoas ou grupos de organismos na mesma zona			Ação não realizada.		
		<b>Eixo Comportamentos</b>	ago-15	p 2017	Ação não realizada.		
		- Criação de Guias de orientação para mobilidade sustentável na AP			Ação não realizada.		
7	Pacote da Mobilidade	Elaboração de 2 brochuras técnicas e temáticas: Micrologística Urbana e Redes e Serviços de TPRP	out-15		Ação não realizada.		
		Aquisição de serviços	jul-16		Ação não realizada.		
		Elaboração e edição das brochuras			Ação não realizada.		
		Divulgação do "Guia para a elaboração de Planos de Mobilidade de Empresas e Polos Geradores e Atratores de Deslocações" e dos casos de boas práticas nacionais junto das empresas e instituições de ensino superior.					
		i. Promoção do Guia PMP junto das instituições de ensino superior através da realização de ações diretas de sensibilização	jan-17	dez-17			
8	Instrumentos Complementares do Pacote da Mobilidade (Guias/ Manuais de Mobilidade Sustentável)	ii. Produção de folhetos sobre o Guia PMP adaptados às instituições de ensino superior.	jan-17	dez-17	Ação não realizada.	-	-
		Guia de apoio à elaboração de Planos/ Projetos de Mobilidade Escolar	jan-17				
		i. Preparação dos termos de referência e realização de procedimentos de aquisição de serviços e adjudicação.					
		ii. Apresentação de resultados, discussão e reformulação.		dez-17			
9	Reformulação do CiclAndo	Complementar e atualizar o ciclAndo e desenvolver a estratégia para a mobilidade suave	2017		Ação não realizada.	-	-
10	Ciclando - Plano Nacional de Promoção da Bicicleta e Outros Modos de Transporte Suaves	Efetuar o levantamento das medidas dirigidas aos modos suaves já implementadas, a nível municipal - criar um sistema de observação/monitorização permanente de novas medidas a integrar no observatório	jan-17		Ação não realizada.	-	-
		WP1 : Management Assegurar a gestão do projeto e participação em reuniões	mai-13	mai-16	Ação concluída.		

# INSTITUTO DA MOBILIDADE E DOS TRANSPORTES, IP

## Fichas de Execução do Plano de Atividades de 2016

Identificação do Projeto		Execução Física Prevista		Execução Física Realizada			
Cod	Nome	Descrição da ação	Data de início	Data de conclusão	Descrição da ação	Data de início	Data de conclusão
11	Projeto Endurance	WP2: Enduring National SUMP Networks	nov-13	mai-16	Ação concluída.		
		i. Realização de 1 workshop tendo como público alvo técnicos e dirigentes da administração pública local e central, consultores, etc. Inclui reunião SUMP (Endurance), reunião de pontos focais nacionais e formação sobre mobilidade urbana sustentável	out-13		Ação concluída.		
		- viagens/estadias e organização (apoio endurance)					
		WP3: City activation and European harmonization	mai-13	mai-16	Ação concluída.		
		i. Preparação dos termos de referência para contratação de consultor para apoio ao WP3					
		ii. Realização de procedimentos de aquisição de serviços e adjudicação.					
		iii. Prestação do serviço					
		WP4: SUMP Training and individual networking	mai-13	mai-16	Ação concluída.		
		i. Participação conferencias SUMP do projeto (Viagens/estadia no encontro final).	2016				
		ii. Realização de procedimentos de aquisição de serviços para contratação de consultor para apoio ao WP4 (formação).	2016				
iii. Apoio ao training - outros custos	2016						
WP5: Policy Exchange	mai-13	mai-16	Ação concluída.				
i. Realização de procedimentos de aquisição de serviços para contratação de consultor para apoio ao WP5			Ação concluída.				
ii. workshops Pontos Focais Nacionais (2)			Ação concluída.				
Elaboração de factsheets			Ação concluída.				
Newsletter - tradução e divulgação de newsletters do projeto Endurance			Ação concluída.				
12	Projeto Prosperity	Preparação do grant agreement	jun-16		Ação em curso.		
		Desenvolvimento/implementação do projeto			Ação não realizada: a aguardar desenvolvimento internacional do projeto.		
		Material de divulgação para promoção do SUMP			Ação não realizada: a aguardar desenvolvimento internacional do projeto.		
		Workshops		2018	Ação não realizada: a aguardar desenvolvimento internacional do projeto.		
13	PROT - Planos regionais de ordenamento do território	Representação do IMT na Estrutura de Monitorização, Avaliação e Gestão (EMAG) do Plano Regional de Ordenamento do Território do Oeste e Vale do Tejo (PROT OVT).			Ação contínua.		
14	PMOT - Planos municipais de ordenamento do território	Participação nas Comissões de Acompanhamento (CA) dos Planos Municipais de Ordenamento do Território - reuniões das CA, reuniões de concertação, análise técnica e emissão de pareceres nas áreas dos transportes, mobilidade e infraestruturas rodoviárias.			Ação contínua.		



# INSTITUTO DA MOBILIDADE E DOS TRANSPORTES, IP

## Fichas de Execução do Plano de Atividades de 2016

Identificação do Projeto		Execução Física Prevista			Execução Física Realizada		
Cod	Nome	Descrição da ação	Data de início	Data de conclusão	Descrição da ação	Data de início	Data de conclusão
15	PMT / EMT	Integração das Comissões Externas de Acompanhamento dos PMT e EMT - participação nas reuniões e <i>workshops</i> técnicos e análise/emissão de pareceres			Ação contínua.		
16	PEDU - Planos estratégicos de desenvolvimento urbano	Participação em articulação com as 5 Autoridades de Gestão do Portugal 2020, na 1ª fase do processo de apreciação das candidaturas a financiamento de projetos resultantes dos PEDU - análise / emissão de pareceres			Ação concluída.		
		Relatório de Avaliação, pós contratualização das ações pelas autoridades de gestão dos POR	set-16	dez-16	Ação concluída.		
17	PAMUS - Planos de ação e mobilidade urbana sustentável	Participação em articulação com as 5 Autoridades de Gestão do Portugal 2020, no processo de apreciação das candidaturas à elaboração dos PAMUS - análise / emissão de pareceres	mai-16	jul-16	Ação concluída.		
18	Grupo Europeu de Peritos sobre Mobilidade Urbana Sustentável (CE)	Participação no GP e colaboração de reportes sobre a situação nacional relativa aos SUMP / PMT nacionais			Ação não realizada: novo representante a designar.		
19	PNAEE - Plano Nacional de Ação para a Eficiência Energética	Representação do IMT na Comissão Executiva e no Grupo de Trabalho Transportes do Plano Nacional de Ação para a Eficiência Energética - PNAEE (coordenado pela DGEG) - Aprovação do PA e RA, participação nas reuniões e análise / emissão de pareceres			Ação contínua.		
20	FEE - Fundo de Eficiência Energética	Representação do IMT e Acompanhamento do planeamento e gestão dos Apoios do Fundo de Eficiência Energética (FEE) a todos os setores, em particular ao setor dos Transportes e Mobilidade Urbana			Ação contínua.		
		Recolha de contributos/sugestões (reuniões) junto de stakeholders para projetos no setor dos Transportes a financiar pelo FEE	mai-16		Ação concluída.		
21	SNIERPA - Sistema Nacional de Inventário de Emissões por Fontes e Remoções por Sumidouros de Poluentes Atmosféricos	Representação do IMT no GT do Sistema Nacional de Inventário de Emissões por fontes e Remoções por sumidouros de Poluentes Atmosféricos - SNIERPA (coordenado pela APA) -participação na recolha e tratamento de dados, monitorização e avaliação			Ação em curso.		
22	PNAC - Programa Nacional para as Alterações Climáticas	Representação do IMT no GT do Programa Nacional para as Alterações Climáticas - PNAC (coordenado pela APA) -participação nas reuniões e análise / emissão de pareceres; participação na recolha e tratamento de dados, monitorização e avaliação de medidas e ações do setor dos transportes			Ação em curso.		

# INSTITUTO DA MOBILIDADE E DOS TRANSPORTES, IP

## Fichas de Execução do Plano de Atividades de 2016

Identificação do Projeto		Execução Física Prevista		Execução Física Realizada			
Cod	Nome	Descrição da ação	Data de início	Data de conclusão	Descrição da ação	Data de início	Data de conclusão
23	ENAAC - Estratégia Nacional de Adaptação às Alterações Climáticas	Representação do IMT no GT da Estratégia Nacional de Adaptação às alterações Climáticas - ENAAC (coordenado pela APA) - participação nas reuniões e análise / emissão de pareceres; participação na recolha e tratamento de dados, monitorização e avaliação de medidas e ações do setor dos transportes. Coordenação do GT TRANS.			Ação em curso.		
		Coordenação do GT TRANS - Constituição do GT, arranque e desenvolvimento de uma proposta de programa de medidas de adaptação no setor dos transportes, a integrar na Estratégia			Ação em curso.		
24	CCV - Compromisso para o Crescimento Verde	Representação na Coligação para o Crescimento Verde e Ponto focal para as 6 iniciativas integradas na Ficha "Iniciativas de Mobilidade e Transportes" e para 3 iniciativas integradas na Ficha "Iniciativas do Mar"			Ação em curso.		
25	CCV - Grupo Temático Mobilidade e Transportes	Participação nas reuniões e no trabalho do GT			Ação em curso: D1 e D2 em elaboração. Torna-se necessário delinear o inquérito à mobilidade sustentável o qual permitirá o acompanhamento de indicadores.		
26	CCV - Grupo Temático Mar	Participação nas reuniões e no trabalho do GT			Ação não realizada: o grupo está inativo.	-	-
27	Comité de Coordenação do Mecanismo Interligar a Europa (CEF)	Participação na Seção de Transportes do Comité de Coordenação do Mecanismo Interligar a Europa (CEF - Connecting Europe Facility)	fev-14	dez-20	Ação não realizada.	-	-
28	Guião para o período transitório do RJSPTP - Linhas Orientadoras; Guia implementação Transportes flexíveis (ou a pedido)	Preparação de aquisições de serviços	jun-15	dez-15	Ação concluída.		
		Desenvolvimento dos trabalhos e produção do Guião	jan-16	dez-16	Ação concluída.		dez-16
		Divulgação	mar-16	dez-16	Ação concluída.		dez-16
29	Manual de apoio às autoridades de transportes - Contratualização de serviços públicos de transportes rodoviários de passageiros	Manual de apoio à contratualização de serviços públicos de transporte rodoviário de passageiros_Metodologia de avaliação de redes e serviços; contratos: lançamento, avaliação, monitorização e fiscalização.	set-15		Ação em curso.		
		- Lançamento do concurso público					
		- Seleção de consultor e adjudicação.					
		- Elaboração do estudo.					
30	Apoio financeiro às Comunidades Intermunicipais	Elaboração de cadernos temáticos de apoio às Autoridades de Transportes					
		Edição dos documentos.		dez-16	Ação não realizada.	-	-
		Definição de critérios e atribuição	jan-16	dez-16	Ação concluída.		
		Desenvolvimento do sistema de informação de âmbito nacional sobre o serviço público transporte de passageiros (artº 22º do novo RJSPTP). Contrato de assistência técnica	jan-16	dez-16			
		- Manutenção, consolidação e evolução tecnológica					

# INSTITUTO DA MOBILIDADE E DOS TRANSPORTES, IP

## Fichas de Execução do Plano de Atividades de 2016

Identificação do Projeto		Execução Física Prevista			Execução Física Realizada		
Cod	Nome	Descrição da ação	Data de início	Data de conclusão	Descrição da ação	Data de início	Data de conclusão
31	SIGGESC - Sistema de Informação Geográfica de Gestão de Carreiras	- Integração com tecnologias associadas à WEB - Desenvolvimento do módulo de validação dos registos pelas autoridades de transporte .Extensão do âmbito dos projeto a modos de transporte ferroviário e fluvial .Extensão do âmbito territorial às Regiões Autónomas . Programação de novos conteúdos para reportes anuais dos operadores - Formação de técnicos das Autoridades de Transportes e dos Operadores			Ação em curso.		
32	Programa de capacitação de CM/CIM e AM - Planeamento, Avaliação de Redes, Serviços e Contratos - Formação	1ª fase da capacitação - Ação de Formação -Serviço Público de Transportes de passageiros - Aplicação do RISPTP	mar-16	mai-16	Ação concluída.		
		2ª fase da capacitação - Preparação de candidatura ao Portugal 2020	mar-16	set-16	Ação não realizada.		
		Preparação do Plano de Formação e contratação de formadores	2016/2017		Ação não realizada.		
33	RTE -T Portal TENTec	Atualização da informação técnica da Rede Transeuropeia de Transportes (RTE-T). Recolha e tratamento de informação e sua inserção no portal TENTec.					
34	RTE-T Comité do Regulamento da Rede Transeuropeia de Transportes	Representação nacional no Comité RTE-T	abr-14		Participação nas reuniões de 16/3, 28/9 e 7/12; preparação da participação do IMT nas jornadas TEN_T_DAYS de 20 e 22/6. Coordenação da definição da posição nacional sobre o EDP para o ERTMS e respetivo regulamento, DIP para as MoS e Declaração de Roterdão. Preparação de contributos e ponto de contacto relativo à realização de estudos (Review of sources of data, study on permitting, confirmation of data on ERMTS and Changes to IWW). Divulgação de calls do CEF		
35	RTE-T Fórum do Corredor Atlântico	Representação nacional no Fórum Corredor Atlântico e ponto de contato relativo à realização de estudos referentes a este corredor	abr-14		Participação nas reuniões de 15/3, 28/9 e 6/12; JWG NS-Med/ATL de 9 e 10/3 e 20 e 21/9. Preparação da reunião do GTI PT-ES para a interoperabilidade da Península Ibérica. Coordenação da definição da posição nacional sobre o 2nd WP e sua validação oficial. Apoio na validação da lista de projetos. Nota de apresentação do Projeto Infreight às tutelas.	mar-16	dez-16
	Empresa comum Shift2Rail				Participação na reunião de 15/9.	set-14	dez-16
36	Projeto ECOBONUS - Auto Estradas do Mar	Atividade 1 "Background information & diagnosis" (suporte)	set-15	jan-16	Ação concluída.		
		Atividade 2 "Program Formulation" Tarefa 2.3. "Environmental Issues" (responsável)	fev-16	ago-17	Atividade 2 em curso. Foram concluídas as prestações de serviço no âmbito da tarefa 2,3.		
		Atividade 3 "Scope and Consensus" (suporte)	out-16	ago-17	Ação não iniciada.		
		Atividade 4 "Impact Assessment, Program" (suporte)	abr-17	ago-17	Ação não iniciada.		

# INSTITUTO DA MOBILIDADE E DOS TRANSPORTES, IP

## Fichas de Execução do Plano de Atividades de 2016

Identificação do Projeto		Execução Física Prevista		Execução Física Realizada			
Cod	Nome	Descrição da ação	Data de início	Data de conclusão	Descrição da ação	Data de início	Data de conclusão
37	Projeto Dorothy - Cluster de Logística Urbana	Atividade 5 "Dissemination" (responsável) Apoio institucional e acompanhamento das ações do Projeto ( reuniões e seminários).	jun-17 set-15	set-17 -	Ação não iniciada. Ação em curso.		
38	Produção de informação estatística	Estatísticas sobre empresas e parques de veículos - Tratamento regular da informação sobre empresas e parques de veículos de transporte rodoviário por conta de outrem, de mercadorias e passageiros, a partir das bases de dados do IMT;			Ação concluída.	jan-16	dez-16
		Site do IMT/Stakeholders- Recolha, sistematização, tratamento, análise e divulgação de informação			Ação contínua.	jan-16	dez-16
		Com base nos Censos 2011 - Tratamento de informação sobre movimentos pendulares nas Regiões e Municípios;			Ação concluída.	out-15	abr-16
		Resposta e pedidos avulsos, internos e externos, envolvendo a recolha de dados e respetivo tratamento;			Ação contínua.	jan-16	dez-16
39	Colaboração com o INE	Inquérito ao Transporte Rodoviário de Passageiros (ITRP): -Acompanhamento da preparação do inquérito em articulação com o INE;			Concluído o acompanhamento da preparação do inquérito de 2016. Ação concluída.	fev-16 mai-16	abr-16 jun-16
		-Análise e apreciação dos apuramentos do inquérito ao transporte rodoviário de passageiros - ITRP;			Ação concluída.		
		Parque automóvel em circulação e dados regionais sobre o parque -Interface com o INE em matéria de atualização dos ficheiros de veículos rodoviários, designadamente no que respeita às bases de amostragem e aos veículos presumivelmente em circulação;			Ação concluída.	abr-16	set-16
		-Colaboração na elaboração do relatório disponibilizado pelo INE;			Ação concluída.	abr-16	set-16
		-Colaboração no ajustamento da metodologia para apuramento de dados regionais sobre o parque automóvel;			Ação concluída.	jan-16	mai-16
		Levantamento e sistematização de informação estatística primária resultante de procedimentos administrativos internos			Ação concluída.	jan-16	dez-16
40	Observatório da Mobilidade e dos Transportes_Bases para a criação e implementação	Aquisição de serviços transporte de passageiros - Seleção da Universidade e adjudicação. - Elaboração do estudo.	out-16 nov-16	 2017	Ação não realizada.	-	-
		Aquisição de serviços mercadorias - Seleção da Universidade e adjudicação. - Elaboração do estudo.	nov-16	2017	Ação não realizada.	-	-
41	Observatório de Transportes -passageiros e mercadorias	Recolha e publicação de bateria de indicadores-raiz - Monitorização do PPAR		out-17	Ação não realizada.	-	-

# INSTITUTO DA MOBILIDADE E DOS TRANSPORTES, IP

## Fichas de Execução do Plano de Atividades de 2016

Identificação do Projeto		Execução Física Prevista		Execução Física Realizada			
Cod	Nome	Descrição da ação	Data de início	Data de conclusão	Descrição da ação	Data de início	Data de conclusão
42	Outros assuntos em matéria de estatísticas	- Recolha interna e externa (junto dos operadores de transportes) de dados e respetivo tratamento;					
		- Barómetro de Sustentabilidade Urbana - Participação nos trabalhos da comissão técnica para adoção da norma ISO 37120:2014 (Cidades Sustentáveis), destinada ao estabelecimento de metodologias para definição de indicadores padronizados para aferição do desempenho das cidades em termos de desenvolvimento sustentável			Ação em curso.		
		- EIONET - <i>European Environment Information and Observation Network</i> - promovida pela Agência Europeia do Ambiente e pela Agência Portuguesa do Ambiente;			Ação em curso, atividade contínua.	jan-16	dez-16
		- SNIERPA - Sistema Nacional de Inventário de Poluentes Atmosféricos			Ação em curso, atividade contínua.	jan-16	dez-16
		- OTEP - Observatório Transfronteiriço Espanha/Portugal, promovido pelo Gabinete de Estratégia e Estudos.			Ação em curso, atividade contínua.	jan-16	dez-16
43	Participação técnica e Compromissos financeiros do IMT com Associações internacionais	EPOMM					
		Representação do IMT no Board da EPOMM - participação nas reuniões ; colaboração na produção de documentos; avaliação de PA e RA da associação.			Ação em curso, atividade contínua.	jan-16	dez-16
		Ponto Focal Nacional da EPOMM			Ação em curso, atividade contínua.	jan-16	dez-16
		Avaliação e participação na proposta de programa e participação no International Programme Committee (IPC); apreciação das candidaturas à apresentação de candidaturas à ECOMM					
		ERTICO			Ação em curso, atividade contínua.	jan-16	dez-16
44	Prémio Nacional de Mobilidade e Transportes IMT	UITP			Ação em curso, atividade contínua.	jan-16	dez-16
		Lançamento da 3ª edição do Prémio_Medida do PAIPDI-PNPA - Atualização do Regulamento do Prémio; constituição do Júri; Lançamento e Divulgação; avaliação e atribuição do Prémio.	nov-16	abr-17	Ação não iniciada.	-	-
45	HABITAT III (ONU)	Preparação da participação portuguesa no âmbito da conferência mundial Habitat III, designadamente na elaboração do respetivo Relatório Nacional. Participação nos grupos de trabalho: - Demografia Urbana-Gestão da urbanização acelerada e Gestão das relações urbano-rurais - OT e Planeamento Urbano-Enfrentar os desafios da mobilidade urbana - Ambiente e Urbanização-Redução do congestionamento do tráfego - Habitação e Infraestruturas Básicas-Melhorar o acesso a meios de transporte sustentáveis - Serviços Web e Sistemas de Informação	abr-15	out-16	Ação concluída.		

# INSTITUTO DA MOBILIDADE E DOS TRANSPORTES, IP

## Fichas de Execução do Plano de Atividades de 2016

Identificação do Projeto		Execução Física Prevista			Execução Física Realizada		
Cod	Nome	Descrição da ação	Data de início	Data de conclusão	Descrição da ação	Data de início	Data de conclusão
46	Civitas Destinations	Apoio institucional e acompanhamento das ações do Projeto.			Ação em curso.		
47	Projeto Simon - Assisted Mobility for Older and Impaired Users	Apoio institucional e acompanhamento das ações do Projeto.	jan-14	dez-16	Ação em curso.		
48	Sistema Nacional de Informação Geográfica (SNIG) e Diretiva Inspire	Representação			Ação em curso, atividade contínua.	jan-16	dez-16
49	Documentos Europeus sobre Mobilidade e Transportes	Tradução de documentos para divulgação: - Preparação de aquisições de serviços para a tradução de documentos	jan-17	dez-17	Ação não realizada.	-	-
<b>J - Unidade orgânica - GABINETE JURÍDICO E DE CONTENCIOSO</b>							
1	Arbitragens e ações judiciais	Patrocínios em ação no âmbito de infraestruturas rodoviárias - Estado vs. Autoestrada do Marão	jan-16	dez-16	Ação em curso (pagamentos 45000€).	jan-16	dez-16
		Patrocínios em ação no âmbito de infraestruturas rodoviárias - Estado vs. Elos	jan-16	dez-16	Ação em curso (pagamentos 52400€).	jan-16	dez-16
2	Assessoria jurídica	Assessoria jurídica nos processos de execução instaurados no âmbito da Lei n.º 25/2006, de 30 de junho, na redação que lhe foi dada pela LOE 2010.	jan-16	dez-16	Ação executada.	jan-16	fev-16
		Assessoria jurídica para intervenção contenciosa em processos de execução instaurados no âmbito da Lei n.º 25/2006, de 30 de junho, na redação que lhe foi dada pela LOE 2010.	mar-16	dez-16	Ação executada.	mar-16	fev-16
		Assessoria jurídica nos processos de execução instaurados no âmbito da Lei n.º 25/2006, de 30 de junho, na redação que lhe foi dada pela LOE 2010.	mar-16	dez-16	Ação executada.	mar-16	fev-16
		Assessoria jurídica nos processos de execução instaurados no âmbito da Lei n.º 25/2006, de 30 de junho, na redação que lhe foi dada pela LOE 2010.	jan-16	fev-16	Ação executada.	jan-16	fev-16
3	Benchmarking sobre ordenamentos jurídicos na Europa	Desenvolvimento de estudo no âmbito das matérias versadas na Diretiva Europeia n.º 201/23/UE, de 26.02.2014, e na Proposta de Regulamento do PE e do Conselho apresentadas pela Comissão Europeia em 23.05.2013	jan-16	dez-16	Ação concluída.		
4	Estatuto disciplinar	Instrução de processos disciplinares e de inquéritos.	jan-16	dez-16	Instaurados 7 processos disciplinares/inquérito.	jan-16	dez-16
5	Pareceres jurídicos	Emissão.	jan-16	dez-16	Emitidos 227 pareceres nas áreas de condutores (títulos de condução), veículos (matrículas e centros de inspeção), transporte, recursos humanos, aquisição de serviços, custas e taxas de justiça e injunções e insolvências.	jan-16	dez-16

# INSTITUTO DA MOBILIDADE E DOS TRANSPORTES, IP

## Fichas de Execução do Plano de Atividades de 2016

Identificação do Projeto		Execução Física Prevista			Execução Física Realizada		
Cod	Nome	Descrição da ação	Data de início	Data de conclusão	Descrição da ação	Data de início	Data de conclusão
6	Projetos de diplomas legais	Apresentação de projetos de diplomas legais, regulamentos e contratos em colaboração com as diferentes unidades orgânicas.	jan-16	dez-16	Elaborados os seguintes projetos de diplomas legais: - Portaria que estabelece as regras e os procedimentos relativos ao acesso ao mecanismo de financiamento, bem como os que se referem à distribuição de montantes por cada umas entidades; - Decreto-Lei que aprova as regras específicas aplicáveis à prestação de serviços públicos de transporte flexível de passageiros; - Decreto-Lei que transpôs a Diretiva 2016/882/UE da Comissão, de 1 de junho, no que respeita aos requisitos linguísticos dos maquinistas; - Diploma que revoga o Decreto n.º 833/76, de 25 de novembro, bem como o Decreto Regulamentar n.º 66/82, de 28 de setembro; - Análise e emissão de parecer sobre projetos de diplomas legais e regulamentares, de iniciativa de outros organismos, incluindo a União europeia.	jan-16	dez-16
7	Contencioso jurídico	Desenvolvimento de ações que assegurem o mandato forense.	jan-16	dez-16	Acompanhamento de 224 ações judiciais do foro administrativo e judicial.	jan-16	dez-16
8	Unidade de reclamações	Estabelecimento de um sistema de centralização de reclamações dos serviços fornecidos pelo IMT e provenientes de diversas fontes.	jul-16	dez-16	Resposta a 125 reclamações que deram entrada pela Provedoria da Justiça, a 715 reclamações gratuitas apresentadas na AT no âmbito de processos de execução fiscal, a 89 reclamações sobre pedidos de restituição em processos de execução fiscal, a 18 recursos hierárquicos, a 221 reclamações diversas (entradas via mail e por carta) e a 278 processos de restituição de execução fiscal pagos e anulados.	jan-16	dez-16
<b>K - Unidade orgânica - GABINETE DE APOIO TÉCNICO</b>							
1	Acordos bilaterais no domínio do transporte rodoviário de passageiros e mercadorias com países terceiros	Gestão dos acordos em vigor: acompanhamento da aplicação dos acordos e resolução de questões decorrentes da sua aplicação	jan-16	dez-16	Assegurado o acompanhamento durante o ano.	jan-16	dez-16
		Apuramento e tratamento estatísticos da utilização do contingente luso-marroquino tendo em vista proposta de revisão / atualização	jan-16	dez-16	Ação não realizada, transitando para 2017.	-	-
		Negociação de acordo bilateral com a Geórgia (1.ª ronda negocial - Lisboa)	jan-16	dez-16	Ação não realizada, transitando para 2017.	-	-
		Negociação de acordo bilateral com a Bielorrússia (negociação do Protocolo - Minsk)	jan-16	dez-16	Ação não realizada, transitando para 2017.	-	-
		Negociação de acordo bilateral com o Montenegro (2.ª ronda negocial - Lisboa)	jan-16	dez-16	Ação não realizada, transitando para 2017.	-	-

# INSTITUTO DA MOBILIDADE E DOS TRANSPORTES, IP

## Fichas de Execução do Plano de Atividades de 2016

Identificação do Projeto		Execução Física Prevista			Execução Física Realizada		
Cod	Nome	Descrição da ação	Data de início	Data de conclusão	Descrição da ação	Data de início	Data de conclusão
		Negociação de acordo bilateral com o Cazaquistão (2.ª ronda negociada - Astana)	jan-16	dez-16			
		Comissão Mista Luso-Argelina para negociação de Protocolo e estabelecimento de demais condições indispensáveis à efetiva aplicação do acordo (Argel)	jan-16	dez-16	Ação não realizada, transitando para 2017.	-	-
2	Contingente Multilateral CEMT	Elaboração de guia para disponibilização na página eletrónica do IMT, com informação sobre instrução de pedidos de autorização e regras de utilização	jan-16	dez-16	Ação não realizada, transitando para 2017.	-	-
		Preparação de relatório sobre conformidade da legislação nacional com as disposições da Carta de Qualidade para o Transporte de Mercadorias realizado ao abrigo do Contingente Multilateral CEMT para envio ao FIT / OCDE	jan-16	dez-16	Ação concretizada.	jan-16	dez-16
	Instrumentos Bilaterais no Domínio dos Portos				Participação na VI subcomissão de assuntos económicos, financeiros e comerciais que teve lugar a 28 de setembro. Posteriormente à realização da Conferência «Seis Marés de Inovação», que o IMT coordenou o painel da internacionalização no âmbito do Fórum do Mar, foi feito contacto, pela APDL, com o Estado Federado do Espírito Santo e Porto Vitória, com a CODESA (Companhia das Docas do Espírito Santo) para implementação, no Brasil, de um projeto piloto do 3Port, uma plataforma, georreferenciada, de Leixões, Douro, Aveiro e Figueira da Foz, a qual visa a gestão eficiente dos portos, em matérias de dragagens, estiva, monitorização de tráfego, etc.	jan-16	dez-16
4	Projeto AnNa (Advanced National Networks for Administration) e Acompanhamento do Contrato de Colaboração entre o IMT e as Administrações Portuárias				Executados, auditados e validados os documentos finais: documento de reflexão sobre a modalidade de industrialização, com o ISEL como draft de um contributo para Transportes, Logística e Portos para uma indústria de sistemas informáticos na sequência das considerações efetuadas no Master Plan «Extended Collaboration» (post 2015) para reforço da posição europeia e nacional da posição MSW na cadeia global e definir possíveis projetos de interoperabilidade das MSW europeias, de acordo com documentos de política da Comissão Europeia e ligados a desenvolvimentos internacionais.	jan-16	dez-16
3	Suportes Eletrónicos de Comunicação	Aquisição de serviços de edição de conteúdos dos suportes eletrónicos de comunicação (newsletter digital, website, facebook, boletim interno e publicações)	jan-16	dez-16	Ação não realizada, transitando para 2017.	-	-
4	Monitorização Noticiosa (Clipping)	Contratação de serviços	jan-16	dez-16	Ação concretizada.	jan-16	dez-16



# INSTITUTO DA MOBILIDADE E DOS TRANSPORTES, IP

## Fichas de Execução do Plano de Atividades de 2016

Identificação do Projeto		Execução Física Prevista		Execução Física Realizada			
Cod	Nome	Descrição da ação	Data de início	Data de conclusão	Descrição da ação	Data de início	Data de conclusão
5	WebSite do IMT	Aquisição de serviços para a conceção, desenvolvimento e manutenção técnica de um novo website do IMT.	jan-16	dez-16	Ação não realizada, transitando para 2017.	-	-
6	Publicidade	Desenvolvimento de campanhas e inserção de anúncios.	jan-16	dez-16	Ação não realizada, transitando para 2017.	-	-
7	Patrocínios e Parcerias	Desenvolvimento de parcerias, apoios e patrocínios	jan-16	dez-16	Ação concretizada.	jan-16	dez-16
8	Conferências, Seminários e Workshops	Apoio à organização, divulgação e produção de suportes de comunicação.	jan-16	dez-16	Ação concretizada.	jan-16	dez-16
9	Exposições e Projetos Especiais	Apoio à organização, divulgação.	jan-16	dez-16	Ação não realizada, transitando para 2017.	-	-
10	Imagem e Identidade	Aquisição de serviços para produção e aplicação da imagem do IMT em suportes de comunicação, documentos e sinalética interna e externa.	jan-16	dez-16	Ação não realizada, transitando para 2017.	-	-
11	Suportes de Comunicação	Conceção e produção de brochura institucional, guias, folhetos, cartazes, roll-ups e de outros suportes de comunicação.	jan-16	dez-16	Ação não realizada, transitando para 2017.	-	-
12	Comunicação Interna	Aquisição de serviços para dinamização de ações de comunicação interna no IMT.	jan-16	dez-16	Ação não realizada, transitando para 2017.	-	-
<b>K - Unidade orgânica - GABINETE DE AUDITORIA INTERNA</b>							
1	Plano anual de auditorias	Recolha de indicadores sobre prestação de serviços aos cidadãos e empresas	nov-15	dez-15	Plano aprovado a 9 de março.		
		Seleção de serviços e de áreas a auditar	dez-15	dez-15			
		Apresentação do plano	dez-15	jan-16			
		Execução do plano	jan-16	dez-16			
		Realizadas as seguintes ações: - Conclusão do relatório de auditoria aos Processos de Veículos: cobrança de taxas, em março; - Auditoria operacional à Delegação Distrital de Setúbal, cujo relatório final foi entregue em julho; - Auditoria de seguimento à DD de Setúbal, cujo relatório foi entregue em novembro; - Realizada auditoria de conformidade ao centro de exames de Santarém, cujo relatório foi entregue em dezembro; - Realizada auditoria operacional à DRMT Norte e aos centros de exame do Porto e de Viana do Castelo, cujo relatório foi entregue em janeiro de 2017; - Realizada auditoria operacional à DD de Braga, incluindo os centros de exames de Braga, Vila Real, chaves e Bragança, cujo relatório final será entregue em 2017.					
2	Sistema de controlo interno	Realização de reuniões para definição do SCIU da DSAR, DSSI e unidades orgânicas desconcentradas	jun-16	out-16	Foram elaboradas linhas de orientação e definida a necessidade de contratação de serviços.		
		Elaboração de proposta de SCI	nov-16	dez-16			

# INSTITUTO DA MOBILIDADE E DOS TRANSPORTES, IP

## Fichas de Execução do Plano de Atividades de 2016

Identificação do Projeto		Execução Física Prevista			Execução Física Realizada		
Cod	Nome	Descrição da ação	Data de início	Data de conclusão	Descrição da ação	Data de início	Data de conclusão
		Realização de ações de cumprimento do SCI: DSAR	set-16	dez-16	Ação não realizada.	-	-
		Definição de indicadores relevantes	jan-16	dez-16	Ação não realizada.	-	-
3	Gestão de riscos de corrupção e infrações conexas	Análise dos planos dos organismos antecedentes	set-15	nov-15	Ação realizada mediante aprovação e publicação do Plano.		
		Elaboração do plano por serviço	dez-15	mar-16			
		Apresentação do plano	abr-16	jun-16		abr-16	
		Elaboração de relatório anual de execução	nov-16	dez-16	Ação não realizada.		-
4	Código de Conduta	Publicitação	abr-16	abr-16	Ação realizada mediante aprovação e publicação.		dez-16
5	Manual de procedimentos do GAI	Ação em desenvolvimento	out-15	ago-16	Ação em curso (50% elaborado) prevendo-se a sua conclusão no final de junho de 2017.	out-15	jun-17
<b>DIREÇÕES REGIONAIS DE MOBILIDADE E TRANSPORTES</b>							
	Reorganização dos espaços de atendimento				Lisboa: reorganização do espaço do atendimento, desenvolvimento do conceito pivot do atendimento ou backoffice de primeira linha, introdução do sistema de filas de espera SIGA		
					Santarém: mudança do atendimento para a Loja do Cidadão de Santarém, introdução do sistema de gestão de filas de espera SIGA		
	Uniformização de procedimentos				Uniformização de procedimentos na área de veículos em Santarém, Setúbal Levantamento, na DRMTLVT, dos procedimentos tramitados na área dos transportes, com elaboração de guias de referência		
	Questionário de satisfação				Aplicação de questionário de satisfação a 200 clientes.		