



imt

3º

ENCONTRO NACIONAL DE MOBILIDADE SUSTENTÁVEL

mppt MUNICÍPIO DE VISEU

3º ENCONTRO NACIONAL DE MOBILIDADE SUSTENTÁVEL 18 MAI | VISEU



imt

bur BOOSTING URB

imt

INSTITUTO DA MOBILIDADE E DOS TRANSPORTES

PENSAR OS TRANSPORTES PARA MELHORAR O FUTURO

Thinking transportation to improve the future



bump pt

BOOSTING URBAN MOBILITY PLANNING



ThinkPad

imt 3º ENCONTRO

PROGRAMA NACIONAL DE APOIO AO PLANEAMENTO DA MOBILIDADE SUSTENTÁVEL

O Corredor Atlântico – 59 nós urbanos!

1. Novo coordenador
François BAUSCH

2. Fórum do C. Atlântico
Articulação AT - CCOR

3. Atlantic WU Urban Node
Paris 28.04.2015



imt

PENSAR OS TRANSPORTES
PARA MELHORAR O FUTURO

Thinking transportation to improve the future



A REDE TRANSEUROPEIA DE TRANSPORTES E O CORREDOR ATLÂNTICO



Speaker at a podium with a microphone, presenting to an audience. The podium has a logo for '3' and 'PLANNING'.







US



imt INSTITUTO DE MOBILIDADE E TRANSPORTES



1 | Constituição da Autoridade de Transportes da CIM do Alto Alentejo

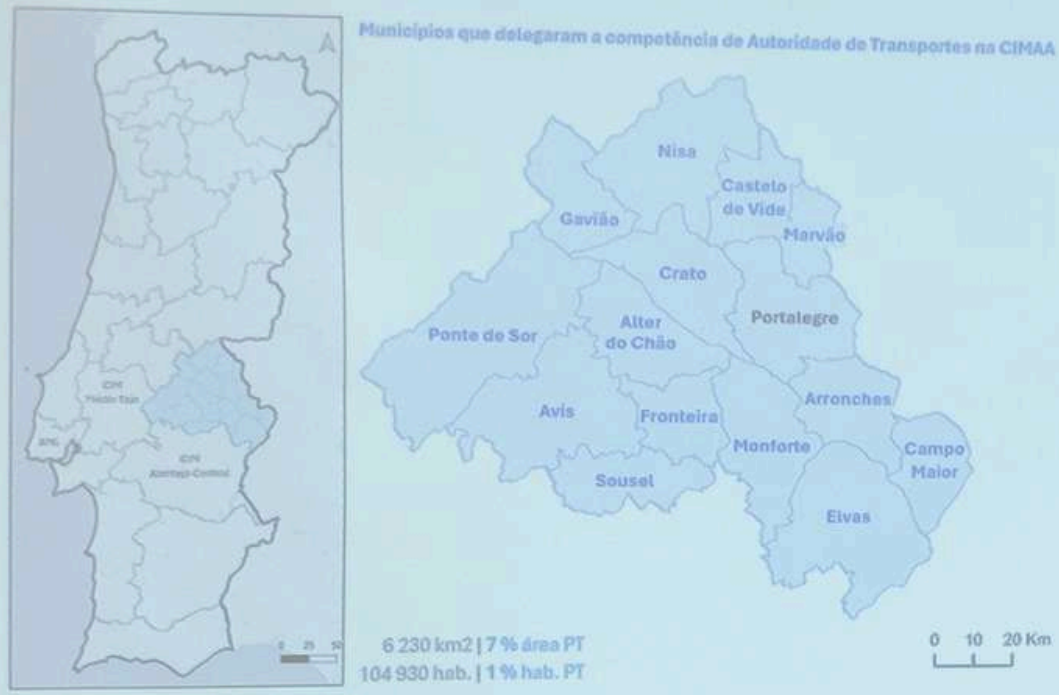

A implementação da Lei n.º 52/2015, de 9 Junho

2015	2016	2019	2021-2026
Regime Jurídico	Contratos Inter-administrativos	Aprovação das Peças do Procedimento	1º Contrato de Concessão do SPTP do AA

- 14 contratos interadministrativos com Municípios
- 3 contratos interadministrativos com CIM's/AM's
- Elaboração das peças do procedimento para a 1ª contratualização da rede de transportes públicos do Alto Alentejo.

Pressupostos:

- Concessão de curta duração (4 anos)
- Replicar a rede existente
- Priorizar a obtenção de dados
- Capacitar a Administração Pública

www.cimaa.pt

Dados INE, Censos 2021. Considerada a população residente e área de Portugal Continental.





bur

BOOSTING U



ThinkPad

3.º
ENCONTRO
NACIONAL
DE MOBILIDADE
SUSTENTÁVEL
18 MAR | VISEU

PMMUS – uma ferramenta essencial



transportes metropolitanos de lisboa



Planear

- Enquadramento Europeu e Nacional
- PAMUS datado
- Interligar Projetos
- Coerência Metropolitana

Concretizar

- AAE
- Identificação de fontes de financiamento
- Priorizar

Cumprir

- Instrumentos nacionais e regionais
- Nó urbano rede TEN-T

Aprofundamento do conhecimento, avaliação e diagnóstico da situação e das tendências, aprofundamento das perspetivas de evolução e definição de objetivos e identificação de políticas e prioridades, coerentes

Articulação com a proposta da JASPER, com melhoria das propostas e reforço do reconhecimento e apoio da UE aos Objetivos, Medidas e Ações

- ✓ Modelo de Transportes 4 passos
- ✓ Avaliação Ambiental Estratégica
- ✓ Participação Pública



imt

PMMUS AMUL

PROGRAMA LEIRIA SMARTCITY 

mobis

Leiria é mobilidade

<https://www.cm-leiria.pt/areas-de-atividade/mobilidade>

Parques de Estacionamento

Transporte Público

Mobilidade Suave

Infraestruturas

Carregamento de veículos elétricos



Parque de Estacionamento Fonte Quente

MOBILIS®
TRANSPORTES URBANOS DE LEIRIA

biclis 
Não é um meio de transporte.
É um modo de vida!

ciclo expresso 
Combalo de bicicletas para a escola em Leiria



PORTUGAL 2020  PORTUGAL 2030 

PAT 2030  2030

imt 

mpot
IN MOBILITY PLANNING

ESTRATÉGIA PARA A MOBILIDADE ESCOLAR EM BRAGA: capacitação e intervenções de pequena escala

SANDRA BRITO
DIVISÃO DE MOBILIDADE
18 MARÇO 2026

3.º Encontro Nacional de Mobilidade Sustentável
IMT | VISEU

BRAGA
SOA A FUTURO.





ENQUADRAMENTO



Figura 6 - Ciclo de elaboração de um Plano de Mobilidade Urbana Sustentável



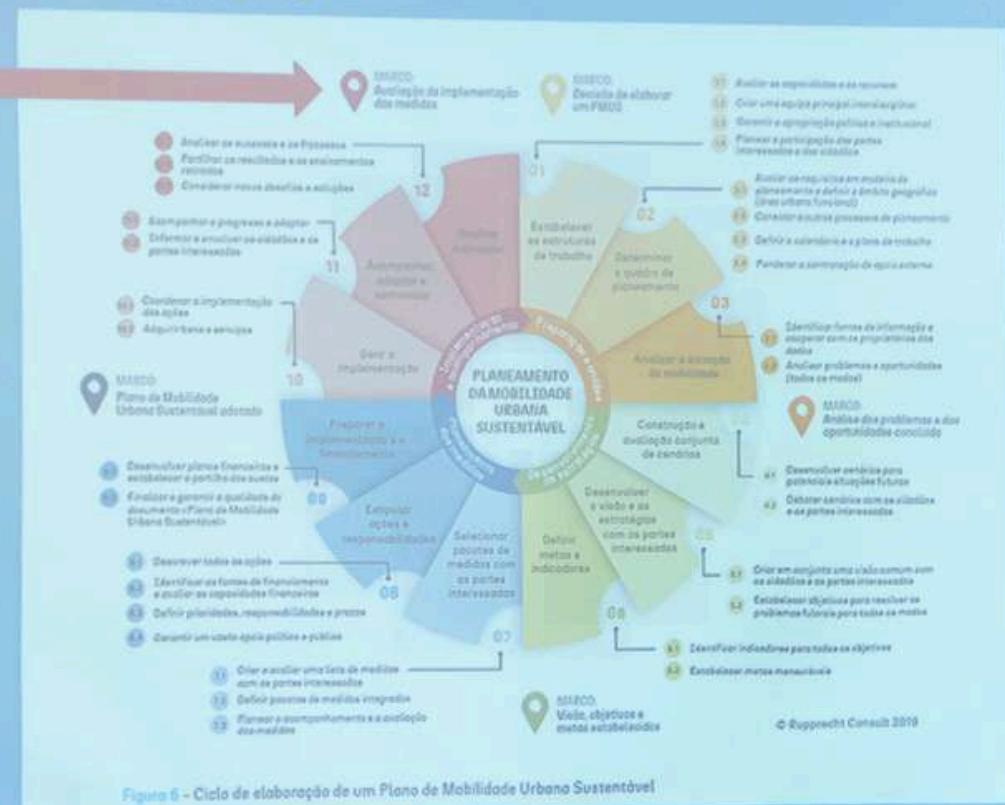

AQUILINO RIBEIRO

LIDIA JORGE

JUDITH TEIXEIRA

JOSÉ SARAMAGO

LUIS MIGUEL NAVA



INSTITUTO
DA MOBILIDADE
E DOS TRANSPORTES

**PENSAR
OS TRANSPORTES
PARA MELHORAR
O FUTURO**

THINKING TRANSPORTATION
TO IMPROVE THE FUTURE





INSTITUTO
DA MOBILIDADE
E DOS TRANSPORTES

3.º

ENCONTRO NACIONAL DE MOBILIDADE SUSTENTÁVEL

Planos de Mobilidade Urbana Sustentável

18 MAR | VISEU

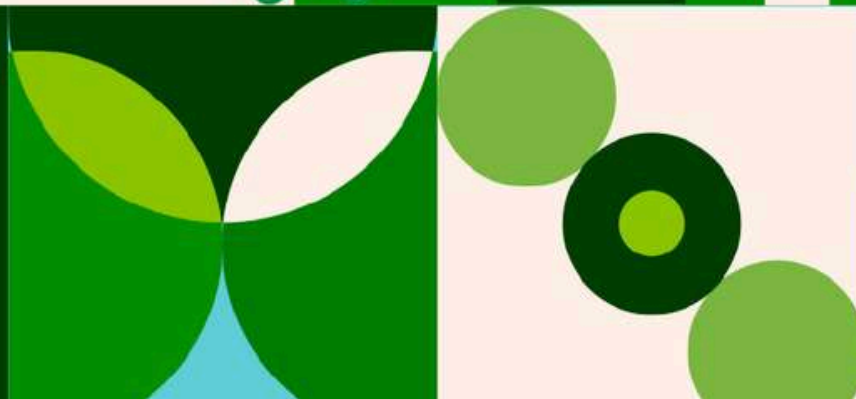

bump pt
BOOSTING URBAN MOBILITY PLANNING



MUNICÍPIO DE
VISEU