



ACESSO AO PORTAL DE LICENCIAMENTO E CERTIFICAÇÃO (PLC)

Como aceder ao PLC – Registo e Autenticação

Nota: Se ainda não é utente do IMT, deve solicitar junto dos serviços desconcentrados, o seu REGISTO no Sistema de Gestão de Entidades (SGE).

Se é a primeira vez que acede a este Portal, tem de **Registar-se** no sistema, **Autenticando-se** através de uma ligação com a Direcção-Geral de Informática e Apoio aos Serviços Tributários e Aduaneiros (DGITA), conforme o seguinte ecrã:

Autenticação do Contribuinte

IMTT
Instituto da Mobilidade
e dos Transportes Terrestres, I.P.

Este sistema tem como objectivo efectuar, de uma forma segura, a autenticação do utilizador do serviço on-line IMTT

Autenticação

Autorizo que o meu Número de Contribuinte e Nome sejam fornecidos à entidade IMTT.

Utilizador: * 500237913

Senha: ** *

OK

Também pode utilizar o seu: CARTÃO DE CIDADÃO

* nº contribuinte | ** utilizada no Portal das Finanças

[Registar no Portal das Finanças](#)

Actualizado em 2013-01-10 | 2.0.21.924

Norton
powered by VeriSign

- ✓ No campo “Utilizador” deverá inserir o NIF (número de identificação fiscal) da entidade.
- ✓ No campo “Senha” deverá colocar a palavra-chave pessoal escolhida ao seu critério.
- ✓ Deverá seleccionar a opção “Autorizo que o meu Número de Contribuinte e Nome sejam fornecidos à entidade IMT”, e clicar no botão “OK “ para se autenticar.

Após o **Registo e Autenticação**, surgirá o seguinte ecrã:

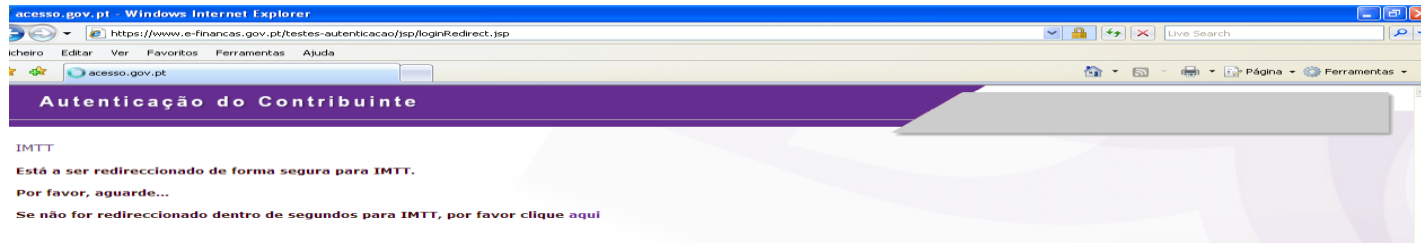

Para efetuar a ativação na WEB:

✓ Deverá preencher os campos, assinalar a pretensão, e clicar no botão “Continuar”.

Activação Web

NIF

E-mail

Confirme E-mail

Selecione os Serviços IMT que pretende aceder

Certificação de Pesados

Candidaturas C ITV

Registe um Utilizador Master

Utilizador (mínimo 4 caracteres)

Password (mínimo 4 caracteres)

Confirme Password

Nota: O email inserido será associado ao Utilizador Master.

Em seguida, surgirá a informação de que foi enviado um e-mail para o endereço indicado, devendo seguir as instruções indicadas nesse e-mail.

Será remetido um e-mail com o link de acesso ao PLC.

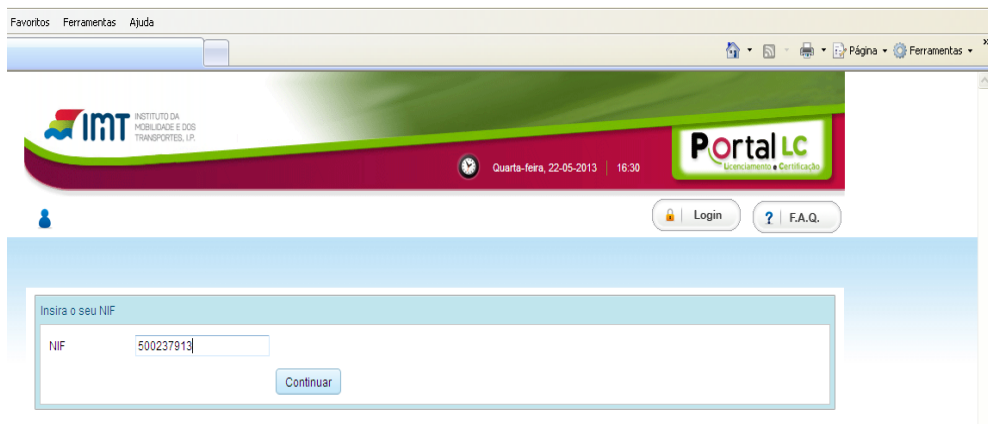
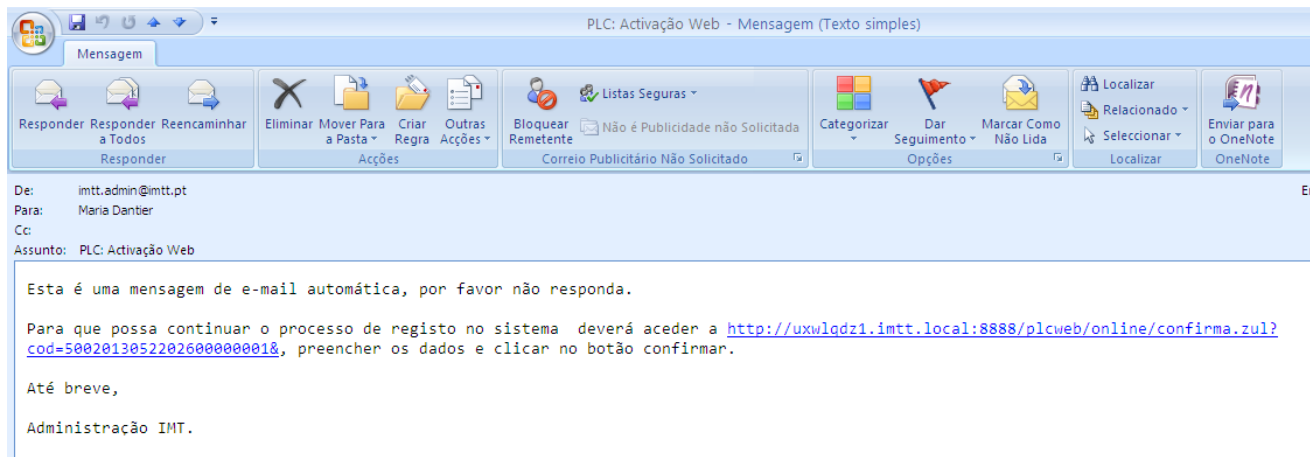

Depois da confirmação dos dados inseridos e da criação da Password para o Utilizador Master:

- ✓ No campo “Utilizador Master” deverá colocar a identificação do utilizador e a password escolhida anteriormente.
- ✓ Clicar no botão “Confirmar”.

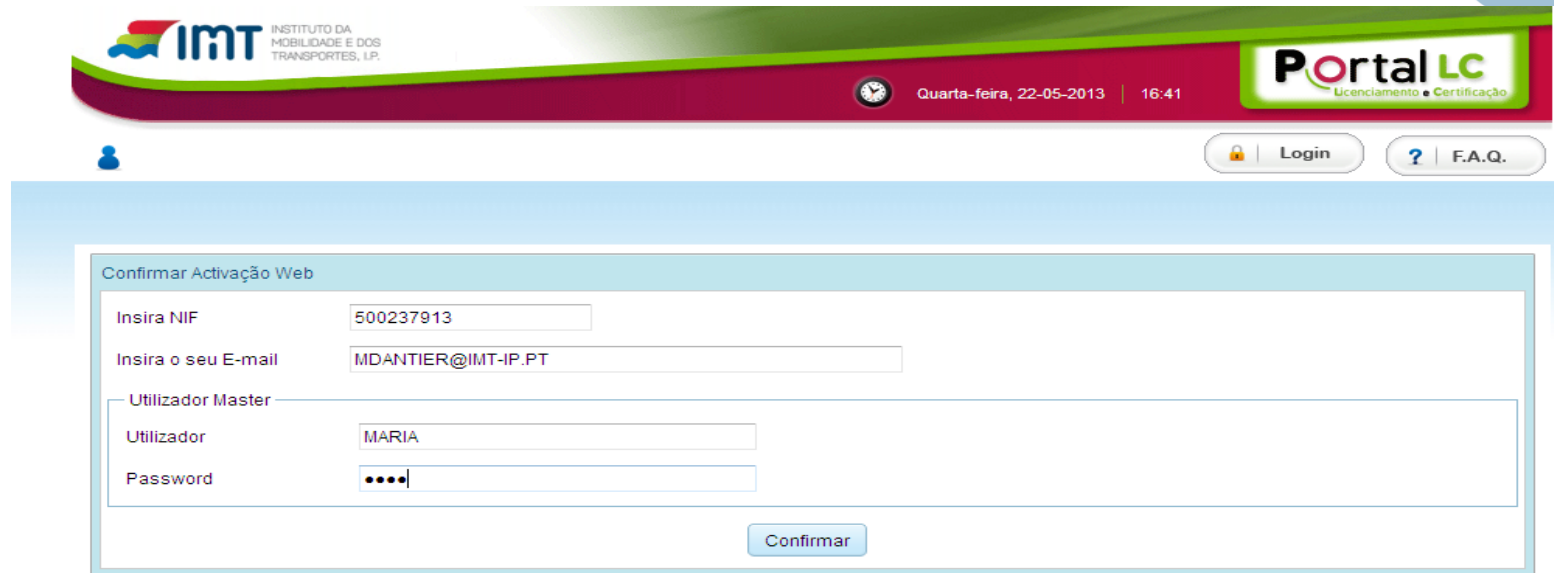

The screenshot displays the IMT Portal LC website interface. At the top, the IMT logo (Instituto da Mobilidade e dos Transportes, I.P.) is on the left, and the Portal LC logo (Licenciamento e Certificação) is on the right. The date and time are shown as 'Quarta-feira, 22-05-2013 | 16:41'. Below the header, there are buttons for 'Login' and 'F.A.Q.'. The main content area is titled 'Confirmar Activação Web' and contains the following form fields:

Insira NIF	<input type="text" value="500237913"/>
Insira o seu E-mail	<input type="text" value="MDANTIER@IMT-IP.PT"/>
Utilizador Master	
Utilizador	<input type="text" value="MARIA"/>
Password	<input type="password" value="••••"/>

At the bottom of the form is a 'Confirmar' button.

Após a autenticação, aparecerá uma mensagem a informar que terminou com sucesso o seu acesso e surgirá o ecrã inicial do PLC.

Nota: Só depois da DGITA atribuir o login é que poderá aceder ao PLC.

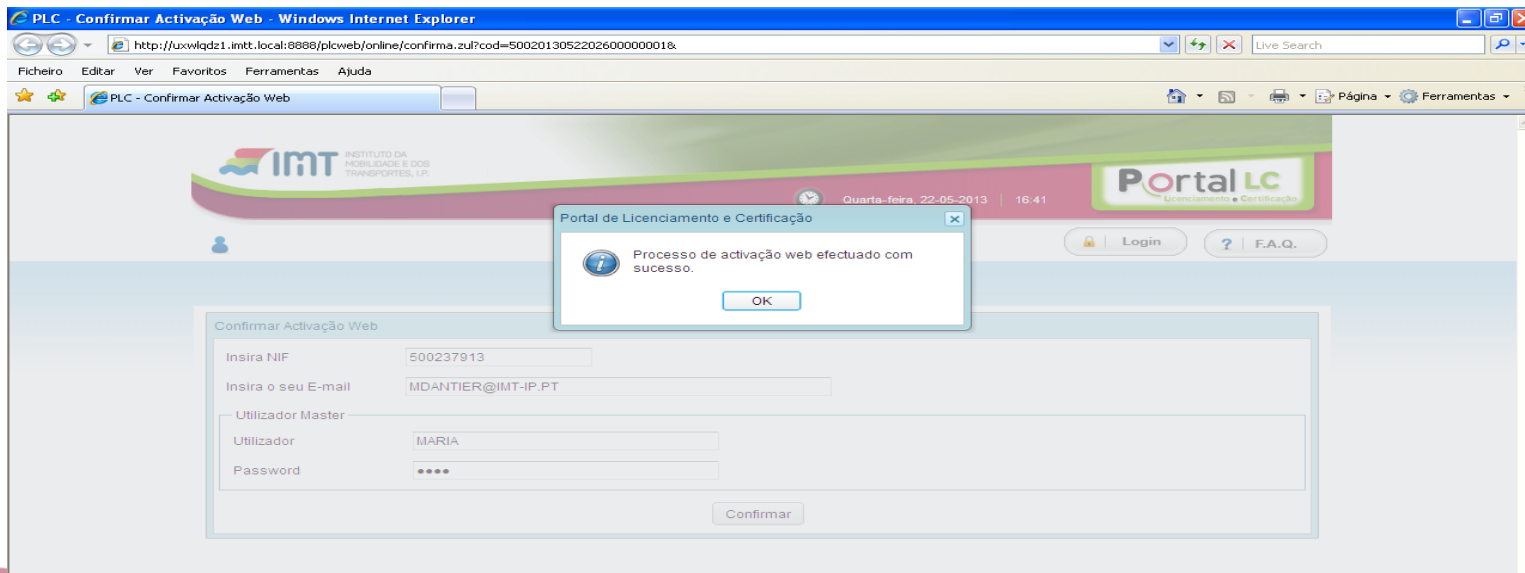

Nota: O Utilizador Master é o Administrador da entidade no PLC. Este Utilizador pode criar/extinguir novos utilizadores.